



Is dit uw nieuwe
THUIS?



Brinkweg 9
7864 TD Zwinderen

Welkom bij Venhorst Makelaardij

Dé NVM-makelaar van Noord-Nederland!
In deze brochure vertellen wij u alles over uw potentiële droomwoning. We schetsen een zo compleet mogelijk plaatje inclusief foto's en plattegronden, informatie over de buurt en de stad en allerlei andere, belangrijke zaken. Kan dit wel eens uw nieuwe thuis zijn?

Lees dan vooral verder en plan z.s.m. een bezichtiging in!

Kenmerken

| | |
|--|--|
| Vraagprijs : | € 600.000 k.k. |
| Soort woning : | woonboerderij |
| Type woning : | vrijstaande woning |
| Aantal kamers : | 6 |
| Slaapkamer(s) : | 5 |
| Inhoud woning : | 1691 m ³ |
| Perceel oppervlakte : | 1962 m ² |
| Gebruiksoppervlakte woonfunctie : | 195 m ² |
| Bouwjaar : | 1935 |
| Ligging : | aan rustige weg, beschutte ligging, in bosrijke omgeving, landelijk gelegen |





Vraagprijs
€ 600.000 k.k.



Omschrijving

Brinkweg 9

Op een unieke locatie aan de rand van het dorpje Zwinderen, met prachtig vrij uitzicht over de Drentse landerijen vanuit je achtertuin, staat deze karakteristieke woonboerderij met grote deel (144 m²). De boerderij is gebouwd in de jaren '30 van de vorige eeuw, staat op een ruime kavel van 1962 m² eigen grond en heeft een erg fraai aangelegde, parkachtige tuin met groot terras en vrijstaand houten schuurtje met veranda. De tuin is goed omsloten en biedt daardoor 100% privacy, waardoor je hier zomers dus heerlijk van het zonnetje kunt genieten. Vanuit de achtertuin heb je een idyllisch uitzicht over groen en weilanden, waardoor je hier de ultieme rust van Drenthe kunt ervaren. Vanuit Zwinderen ben je binnen vijftien minuten in de steden Emmen, Hoogeveen en Coevorden, terwijl je voor je dagelijkse boodschappen ook bij het op vijf minuten rijden gelegen Oosterhesselen terecht kunt.

De woonboerderij beschikt over twee badkamers (waarvan één met sauna) en een slaapkamer op de begane grond, waardoor de woning dus leeftijdsbestendig is gemaakt. Bovendien heb je hier de beschikking over een grote deel van liefst 144 m², die ervoor zorgt dat de boerderij ook ideaal is voor mensen die veel opslagruimte nodig hebben, of graag ruimte aan huis willen in verband met bedrijvigheid aan huis of hobbyisme. Op de verdieping zijn nog eens vier slaapkamers aanwezig. Er zijn in 2021 12 zonnepanelen geplaatst.

Een unieke en perfecte combinatie van rust en ruimte kortom, terwijl je alle benodigde voorzieningen toch binnen afzienbare afstand hebt.

INDELING

Begane grond: Hal/entree met toilet. Slaapkamer met terrasdeuren, kledingruimte en badkamer-en-suite met sauna, douche, toilet en wastafel. Dichte keuken met inbouwkeuken, voorzien van apparatuur. Grote woonkamer met open haard. Achterhal. Badkamer met ligbad, douche, toilet en wastafel. Bijkeuken met de wasmachineaansluiting en de cv-ketel (2018). Deel (144 m²) met diverse mogelijkheden voor opslag, bedrijvigheid en hobbyisme.

1e verdieping: Overloop. Vier slaapkamers, waarvan twee met vaste kasten.

Extra informatie

- het woongedeelte beschikt over dak en spouwisolatie en is voorzien van dubbel glas, waarvan

een deel HR ++ en gedeeltelijk vloerisolatie
- verwarming geschiedt middels radiatoren en de open haard
- in 2021 zijn er 12 zonnepanelen geplaatst (eigendom)

Locatie
Brinkweg 9





UW MAKELAAR



Herman Venhorst

☎ 0524-525252

✉ info@venhorstmakelaardij.nl

☎ +31 524 525 252

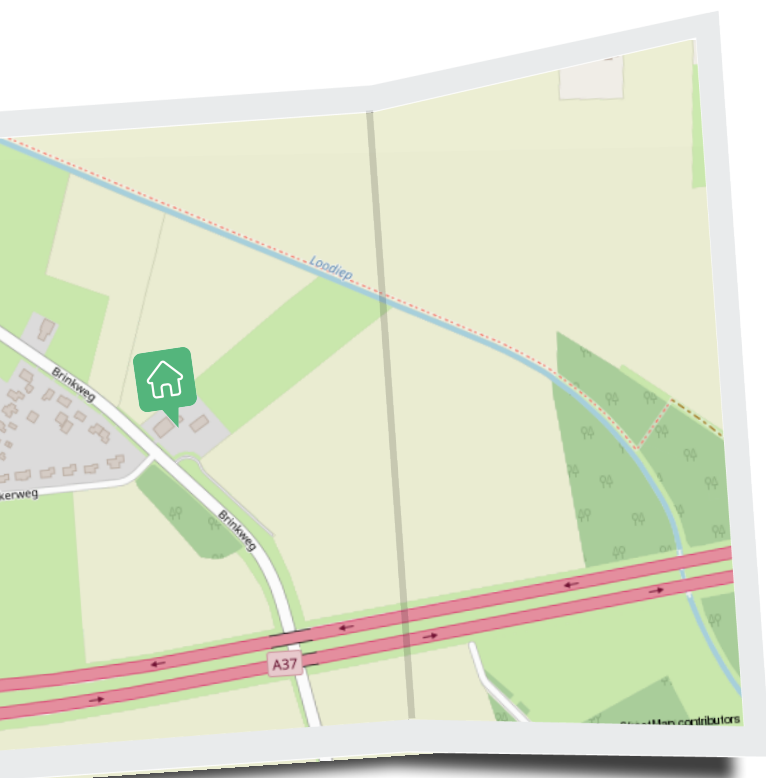



Woonkamer

Lekker ruim





“ Woonkeuken

”



Slaapkamer

Met de badkamer en-suite





“ Liefst twee badkamers





“ Parkachtige tuin





“ Fijne overkapping





Plattegrond



Aan de plattegronden kunnen geen rechten worden ontleend.
www.proland.nl

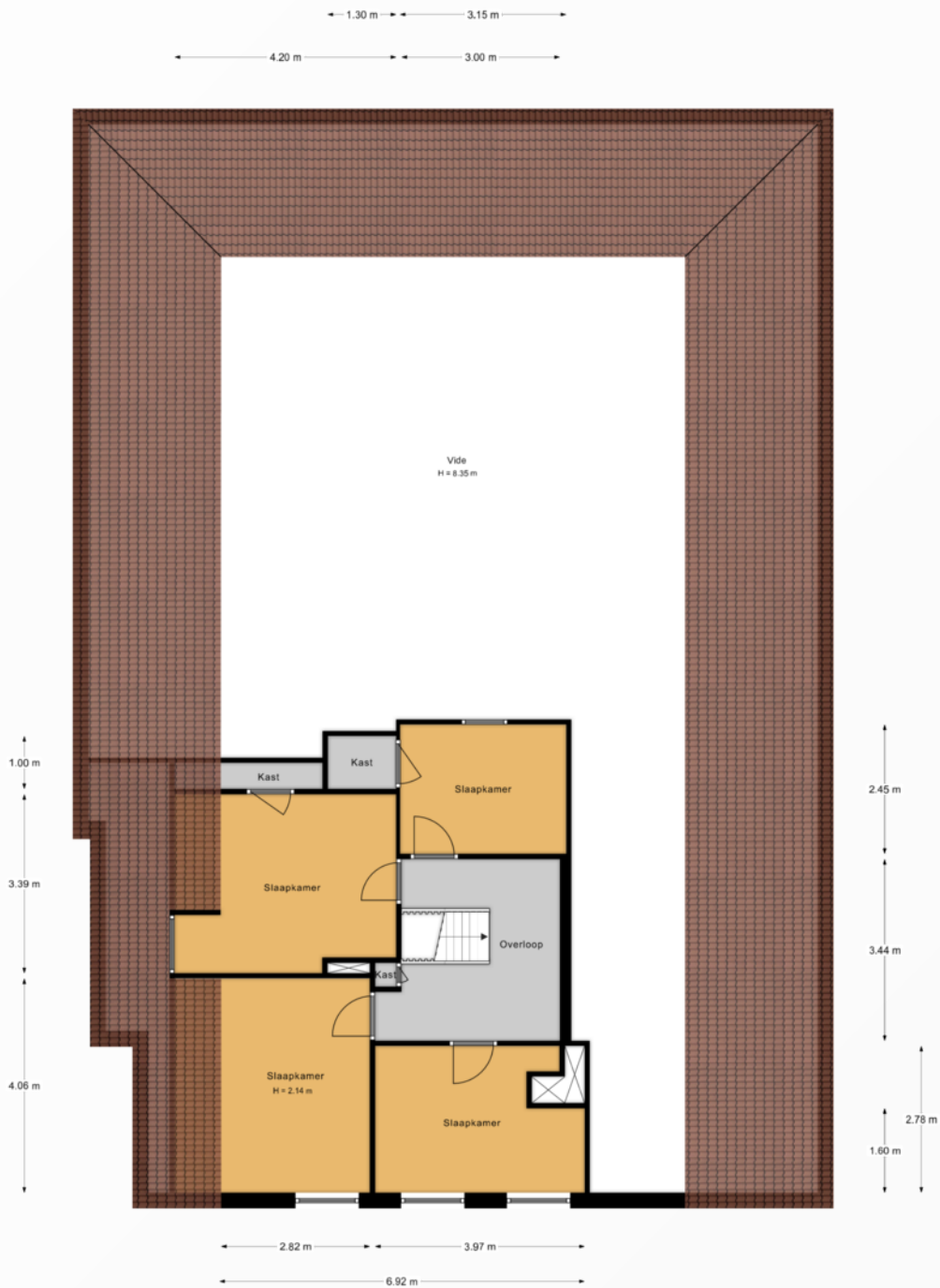

Aan de plattegronden kunnen geen rechten worden ontleend.
www.proland.nl

Plattegrond

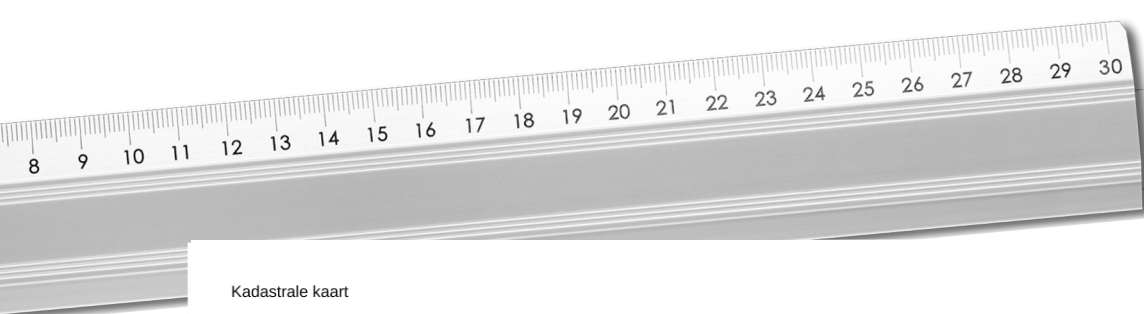

Kadastrale kaart

Uw referentie: brinkweg 9

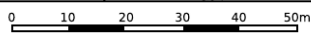
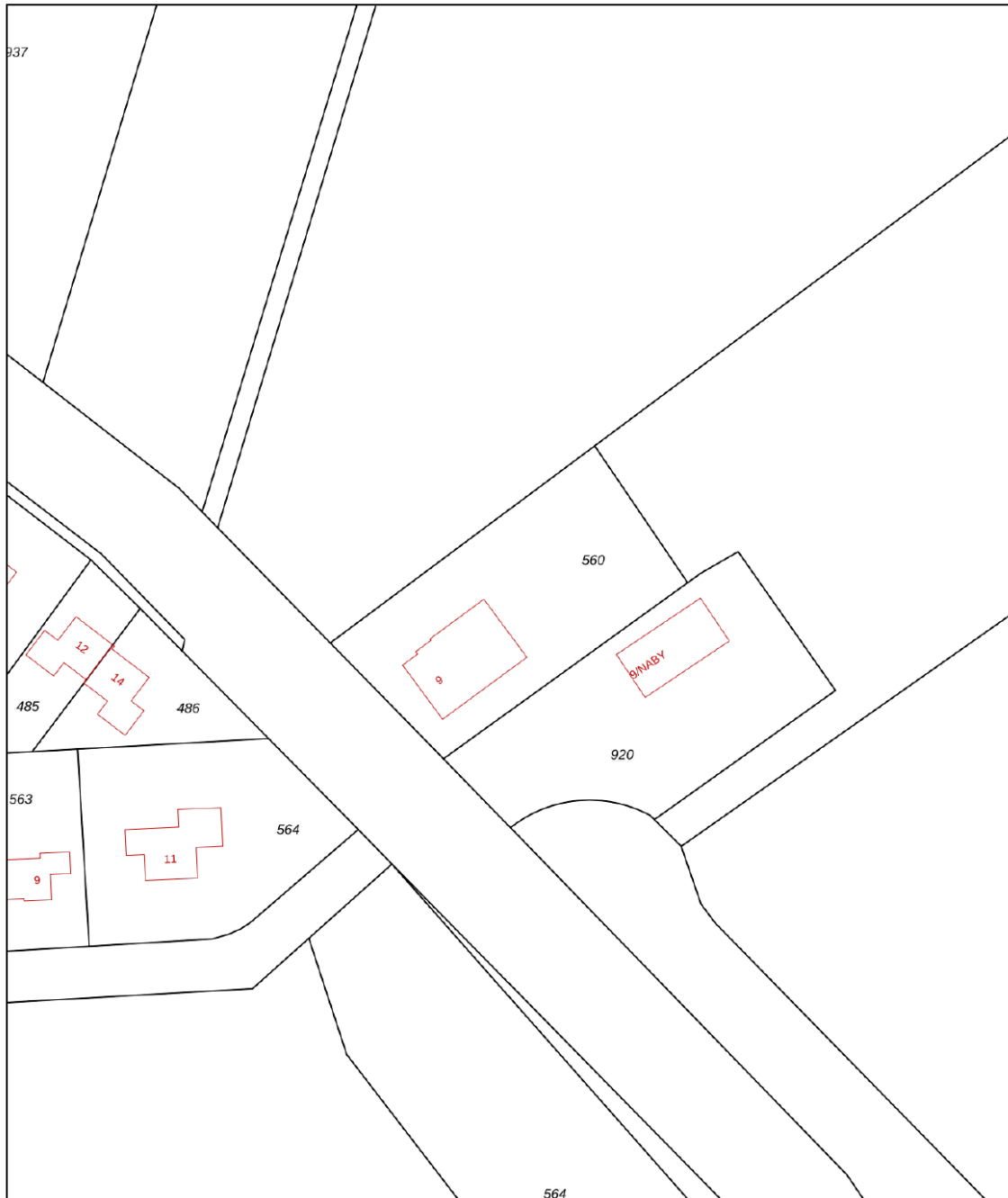

| | | |
|--|--|--|
| <p>12345 Perceelnummer</p> <p>25 Huisnummer</p> <p>— Vastgestelde kadastrale grens</p> <p>— Voorlopige kadastrale grens</p> <p>— Administratieve kadastrale grens</p> <p>— Bebouwing</p> | <p>Deze kaart is noordgericht</p> <p>Schaal 1: 1000</p> <p>Kadastrale gemeente Oosterhesselen</p> <p>Sectie G</p> <p>Perceel 560</p> <p>Aan dit uittreksel kunnen geen betrouwbare maten worden ontleend. De Dienst voor het kadaster en de openbare registers behoudt zich de intellectuele eigendomsrechten voor, waaronder het auteursrecht en het databankenrecht.</p> | |
|--|--|--|

Voor een eensluidend uittreksel, geleverd op 22 april 2022
De bewaarder van het kadaster en de openbare registers

Kadastrale kaart

Lijst van zaken

Blijft achter Gaat mee Ter overname

| | | |
|--|---|---|
| Woning - Interieur | | |
| Houtkachel | X | |
| Designradiator(en) | X | |
| Verlichting, te weten | | |
| - inbouwspots/dimmers | X | |
| - losse (hang)lampen | | X |
| Raamdecoratie/zonwering binnen, te weten | | |
| - gordijnrails | X | |
| - gordijnen | X | |
| - overgordijnen | | X |
| - vitrages | X | |
| - rolgordijnen | X | |
| - jaloezieën | X | |
| - (losse) horren/rolhorren | X | |
| Vloerdecoratie, te weten | | |
| - vloerbedekking | X | |
| - parketvloer | X | |
| Woning - Keuken | | |
| Keukenblok (met bovenkasten) | X | |
| Keuken (inbouw)apparatuur, te weten | | |
| - kookplaat | X | |
| - afzuigkap | X | |
| - combi-oven/combimagnetron | X | |
| - koel-vriescombinatie | X | |
| - vaatwasser | X | |
| Woning - Sanitair/sauna | | |
| Sauna met toebehoren | X | |
| Toilet met de volgende toebehoren | | |
| - toilet | X | |
| - toiletrolhouder | X | |
| - toiletborstel(houder) | | X |

Lijst van zaken

Blijft achter Gaat mee Ter overname

| | | | |
|---|---|---|---|
| - fontein | X | | |
| Badkamer met de volgende toebehoren | | | |
| - ligbad | X | | |
| - douche (cabine/scherm) | X | | |
| - wastafel | X | | |
| - wastafelmeubel | X | | |
| - toiletkast | X | | |
| - toiletrolhouder | X | | |
| - toiletborstel(houder) | X | | |
| Woning - Exterieur/installaties/veiligheid/energiebesparing | | | |
| Brievenbus | X | | |
| (Voordeur)bel | X | | |
| Rookmelders | X | | |
| (Klok)thermostaat | X | | |
| Telefoonaansluiting/internetaansluiting | X | | |
| Waterslot wasautomaat | X | | |
| Zonnepanelen | X | | |
| Warmwatervoorziening, te weten | | | |
| - CV-installatie | X | | |
| Tuin - Inrichting | | | |
| Tuinaanleg/bestrating | X | | |
| Beplanting | X | | |
| | | X | |
| Tuin - Verlichting/installaties | | | |
| Buitenverlichting | X | | |
| Tuin - Bebouwing | | | |
| Tuinhuis/buitenberging | | | X |
| Tuin - Overig | | | |
| Overige tuin, te weten | | | |

Lijst van zaken

Blijft achter Gaat mee Ter overname

- vlaggenmast(houder)

X

Vragenlijst

Vraag

Antwoord

Bijzonderheden 1 A.

Zijn er nadat u het perceel in eigendom hebt gekregen nog andere, eventuele aanvullende notariële of onderhandse akten opgesteld met betrekking tot het perceel?

Nee

Zo ja, welke?

Bijzonderheden 1 B.

Zijn er mondelinge of schriftelijke afspraken gemaakt over aangrenzende percelen? (Denk hierbij aan regelingen voor het gebruik van een poort, schuur, garage, tuin, overeenkomsten met meerdere burens, toezeggingen, erfafscheidingen.)

Nee

Zo ja, welke zijn dat?

Bijzonderheden 1 C.

Wijken de huidige terreinafscheidingen af van de kadastrale eigendomsgrenzen? (Denk hierbij ook aan strookjes grond van de gemeente die u in gebruik heeft, of grond van u die gebruikt wordt door de burens.)

Nee

Zo ja, waaruit bestaat die afwijking?

Bijzonderheden 1 D.

Is een gedeelte van uw pand, schuur, garage of schutting gebouwd op grond van de burens of andersom?

Nee

Zo ja, graag nader toelichten:

Bijzonderheden 1 E.

Heeft u grond van derden in gebruik?

Nee

Zo ja, welke grond?

Bijzonderheden 1 F.

Vragenlijst

Vraag

Antwoord

Rusten er 'bijzondere lasten en beperkingen' op de woning en/of het perceel? (Bijzondere lasten en beperkingen kunnen privaatrechtelijke beperkingen zijn zoals (lijdende) erfdienstbaarheden (bijvoorbeeld een recht van overpad), kwalitatieve verplichtingen, kettingbedingen, vruchtgebruik, voorkeursrecht (bijvoorbeeld een eerste recht van koop), opstalrecht, erfpacht, huurkoop. Het kan ook gaan om publiekrechtelijke beperkingen zoals een aanschrijving van de gemeente in het kader van een illegale verbouwing)

Nee

Zo ja, welke?

Bijzonderheden 1 G.

Is de Wet voorkeursrecht gemeenten van toepassing?

Nee

Bijzonderheden 1 H.

Is er een anti-speculatiebeding van toepassing op de woning?

Nee

Zo ja, hoe lang nog?

Bijzonderheden 1 I.

Is er sprake van een beschermd stads- of dorpsgezicht of loopt er een procedure tot aanwijzing daartoe?

Nee

Is er sprake van een gemeentelijk-, provinciaal- of rijksmonument of loopt er een procedure tot aanwijzing daartoe?

Nee

Is er volgens het bestemmingsplan sprake van een beeldbepalend of karakteristiek object?

Nee

Bijzonderheden 1 J.

Is er sprake (geweest) van ruilverkaveling?

Nee

Zo ja, moet u hiervoor ruilverkavelingsrente betalen?

Nee

Zo ja, hoeveel en voor hoe lang? Bedrag:

Duur:

Bijzonderheden 1 K.

Is er sprake van onteigening?

Nee

Vragenlijst

Vraag

Antwoord

Bijzonderheden 1 L.

Is de woning of de grond geheel of gedeeltelijk verhuurd of bij anderen in gebruik? Nee

Zo ja: Is er een huurcontract?

Welk gedeelte is verhuurd?

Welke delen vallen onder gezamenlijk gebruik?

Welke zaken zijn van de huurder en mag hij verwijderen bij ontruiming? (Bijvoorbeeld geiser, keuken, lampen.)

Heeft de huurder een waarborgsom gestort? Nee

Zo ja, hoeveel?

Heeft u nog andere afspraken met de huurders gemaakt? Nee

Zo ja, welke?

Bijzonderheden 1 M.

Is er over het pand een geschil/procedures gaande, al dan niet bij de rechter, huurcommissie of een andere instantie? (bijvoorbeeld onteigening/kwesties met burens, zoals erfdiensbaarheden, recht van overpad, erfafscheidingen e.d.) Nee

Zo ja, welke is/zijn dat?

Bijzonderheden 1 N.

Is er bezwaar gemaakt tegen de waardebeschikking WOZ? Nee

Zo ja, toelichting:

Bijzonderheden 1 O.

Zijn er door de overheid of nutsbedrijven verbeteringen of herstellingen voorgeschreven of aangekondigd die nog niet naar behoren zijn uitgevoerd? Nee

Zo ja, welke?

Bijzonderheden 1 P.

Vragenlijst

Vraag

Antwoord

Zijn er in het verleden subsidies of premies verstrekt die bij verkoop van de woning voor een deel kunnen worden teruggevorderd?

Nee

Zo ja, welke?

Bijzonderheden 1 Q.

Is het pand onbewoonbaar verklaard of in het verleden ooit onbewoonbaar verklaard geweest?

Nee

Zo ja, waarom?

Bijzonderheden 1 R.

Is er bij verkoop sprake van een omzetbelastingheffing?
(Bijvoorbeeld omdat het een voormalig bedrijfsonroerendgoed is, of een woning met praktijkgedeelte, of omdat u pas ingrijpend verbouwd hebt.)

Nee

Zo ja, waarom?

Bijzonderheden 1 S.

Hoe gebruikt u de woning nu? (Bijvoorbeeld woning, praktijk, winkel, opslag)

Woning

Is dat gebruik volgens de gemeente toegestaan?

Zo nee, heeft de gemeente dit strijdige gebruik wel eens bij u aangekaart?

Hoe heeft de gemeente dit strijdige gebruik bij u aangekaart?

Gevels 2 A.

Is er sprake (geweest) van vochtdoorslag of aanhoudend vochtige plekken op de gevels?

Nee

Zo ja, waar?

Gevels 2 B.

Zijn er (gerepareerde) scheuren/beschadigingen in/aan de gevels aanwezig?

Ja

Zo ja, waar?

Buitenmuur schuur.

Gevels 2 C.

Zijn de gevels tijdens de bouw geïsoleerd?

Nee

Vragenlijst

Vraag

Antwoord

| | |
|--|-----------------|
| Zo nee, zijn de gevels daarna geïsoleerd? | Ja |
| Is er sprake van volledige isolatie? | Nee |
| Zo nee, welke delen zijn er niet geïsoleerd? | Vloer voorkamer |

Gevels 2 D.

| | |
|--|-----|
| Zijn de gevels ooit gereinigd? | Nee |
| Zo ja, volgens welke methode en wanneer? | |

Dak(en) 3 A.

Hoe oud zijn de daken? Platte daken:

| | |
|----------------|------|
| Overige daken: | 2005 |
|----------------|------|

Dak(en) 3 B.

| | |
|---------------------------------------|-----|
| Heeft u last van daklekkages (gehad)? | Nee |
| Zo ja, waar? | |

Dak(en) 3 C.

| | |
|---|-----|
| Zijn er in het verleden gebreken geconstateerd aan de dakconstructie zoals scheve, doorbuigende, krakende, beschadigde en/of aangetaste dakdelen? | Nee |
| Zo ja, waar? | |

Dak(en) 3 D.

| | |
|---|----------|
| Heeft u het dak al eens (gedeeltelijk) laten vernieuwen c.q. laten repareren? | Ja |
| Zo ja, welk (gedeelte van het) dak en waarom? | Hele dak |

Dak(en) 3 E.

| | |
|--|-----|
| Is het dak tijdens de bouw geïsoleerd? | Nee |
| Zo nee, is het dak daarna geïsoleerd? | Ja |
| Is er sprake van volledige isolatie? | Ja |
| Zo nee, welke delen zijn er niet geïsoleerd? | |

Dak(en) 3 F.

| | |
|---|-----|
| Zijn de regenwaterafvoeren lek of verstopt? | Nee |
| Zo ja, toelichting: | |

Vragenlijst

Vraag

Antwoord

Dak(en) 3 G.

Zijn de dakgoten lek of verstopt?

Nee

Zo ja, toelichting:

Kozijnen, ramen en deuren 4 A.

Wanneer zijn de kozijnen, ramen en deuren voor het laatst geschilderd?

Juni 2022

Is dit gebeurd door een erkend schildersbedrijf?

Ja

Zo ja, door wie?

Klussenbedrijf

Kozijnen, ramen en deuren 4 B.

Functioneren alle scharnieren en sloten?

Ja

Zo nee, toelichting:

Kozijnen, ramen en deuren 4 C.

Zijn voor alle afsluitbare deuren, ramen etc. sleutels aanwezig?

Ja

Zo nee, voor welke deuren, ramen etc. niet?

Kozijnen, ramen en deuren 4 D.

Is er sprake van isolerende beglazing?

Ja

Is er sprake van volledige isolatie?

Ja

Zo nee, welke delen zijn er niet geïsoleerd?

Kozijnen, ramen en deuren 4 E.

Is er bij de isolerende beglazing sprake van condensvorming tussen het glas? (Denk aan lekkende ruiten.)

Nee

Zo ja, waar?

Vloeren, plafonds en wanden 5 A.

Is er sprake (geweest) van vochtdoorslag of optrekkend vocht op vloeren, plafonds en/of wanden?

Nee

Zo ja, waar?

Vragenlijst

Vraag

Antwoord

Vloeren, plafonds en wanden 5 B.

Is er sprake (geweest) van schimmelvorming op de vloeren, plafonds en/of wanden? Nee

Zo ja, waar?

Vloeren, plafonds en wanden 5 C.

Zijn er (gerepareerde) of (verborgen) scheuren en/of beschadigingen in/aan vloeren, plafonds en/of wanden aanwezig? Ja

Zo ja, waar? Kapotte tegel

Vloeren, plafonds en wanden 5 D.

Hebben zich in het verleden problemen voorgedaan met de afwerkingen? (Bijvoorbeeld loszittend tegelwerk, loslatend behang of spuitwerk, holklinkend of loszittend stucwerk, etc.) Nee

Zo ja, waar?

Vloeren, plafonds en wanden 5 E.

Is er sprake (geweest) van gebreken aan de vloerconstructie, zoals scheve, doorbuigende, krakende, beschadigde en/of aangetaste vloerdelen? Nee

Zo ja, waar?

Vloeren, plafonds en wanden 5 F.

Is er sprake van vloerisolatie? Ja

Is er sprake van volledige isolatie? Nee

Zo nee, welke delen zijn er niet geïsoleerd? Woonkamer

Kelder, kruipruimte en fundering 6 A.

Is er sprake (geweest) van gebreken aan de fundering? Nee

Zo ja, waar?

Kelder, kruipruimte en fundering 6 B.

Is de kruipruimte toegankelijk?

Is de kruipruimte droog? Ja

Vragenlijst

Vraag

Antwoord

Zo nee of meestal, toelichting:

Kruipruimte deels wel en deels niet toegankelijk

Kelder, kruipruimte en fundering 6 C.

Is er sprake van vochtdoorslag door de kelderwand?

Nee

Zo ja of soms, toelichting:

Kelder, kruipruimte en fundering 6 D.

Is de grondwaterstand in de afgelopen jaren waarneembaar gewijzigd of is er sprake van wateroverlast geweest?

Nee

Zo ja, heeft dit tot problemen geleid in de vorm van water in de kruipruimte c.q. kelder?

Nee

Zo nee, tot wat voor andere problemen heeft dit geleid?

Installaties 7 A.

Wat voor warmte-installatie is er aanwezig? (Bijvoorbeeld cv-installatie, WTW-systeem, WKO-systeem.)

Combiketel gas

Wat is het merk van de installatie en hoe oud is deze? Merk:

Vaillant

Leeftijd:

3,5

Wanneer is deze voor het laatst onderhouden?

2022

Is het onderhoud uitgevoerd door een erkend bedrijf?

Ja

Zo ja, door wie?

Hoving Meppelink

Installaties 7 B.

Zijn er de afgelopen tijd zaken opgevallen ten aanzien van de installatie? (bijvoorbeeld de cv-installatie moet meer dan 1 keer per jaar bijgevuld worden)

Nee

Zo ja, wat is u opgevallen?

Installaties 7 C.

Zijn er radiatoren die niet warm worden?

Nee

Zo ja, welke?

Vragenlijst

Vraag

Antwoord

Installaties 7 D.

Zijn er radiatoren of (water)leidingen die lekken?

Zo ja, waar en welke?

Installaties 7 E.

Zijn er radiatoren of (water)leidingen die ooit zijn bevroren? Nee

Zo ja, waar?

Installaties 7 F.

Heeft u vloerverwarming in de woning? Ja

Zo ja, waar? Badkamer

Installaties 7 G.

Zijn er vertrekken die niet (goed) warm worden? Nee

Zo ja, welke?

Installaties 7 H.

Heeft de woning zonnepanelen die uw eigendom zijn? Ja

Zo ja, blijven de zonnepanelen achter? Ja

Heeft de woning zonnepanelen die worden gehuurd? Nee

Kan het huurcontract worden overgenomen door koper?

In welk jaar zijn de zonnepanelen geplaatst en door wie? Jaar:

Installateur: nov. 2021

Is de btw over het aankoopbedrag teruggevraagd van de belastingdienst? Ja

Hoeveel stroom heeft u het afgelopen jaar opgewekt? Jaar: 1e 6 maand 2022

Aantal kWh: 2,14 MWh

Hoe lang zit er nog fabrieksgarantie op de zonnepanelen?

Zijn de zonnepanelen aangeschaft met subsidie? Nee

Zo ja, moet de subsidie worden terugbetaald?

Zo ja, welk bedrag moet worden terugbetaald?

Vragenlijst

Vraag

Antwoord

Installaties 7 I.

In welk jaar zijn voor het laatst de aanwezige schoorsteenkanalen/rookgasafvoeren geveegd/gereinigd? 2022

Installaties 7 J.

Wanneer heeft u de aanwezige schoorsteenkanalen voor het laatst gebruikt? Mei 2022

Is de trek van aanwezige schoorsteenkanalen goed? Ja

Installaties 7 K.

Is de elektrische installatie vernieuwd? Ja

Zo ja, wanneer?

Zo ja, welke onderdelen? Meterkast

Installaties 7 L.

Zijn er gebreken aan de (technische) installaties? Nee

Zo ja, welke?

Sanitair en riolering 8 A.

Zijn er beschadigingen aan wastafels, douche, bad, toiletten, gootstenen en kranen?

Zo ja, welke?

Sanitair en riolering 8 B.

Lopen de afvoeren van wastafels, douche, bad, toiletten, gootstenen en kranen goed door? Ja

Zo nee, welke niet?

Sanitair en riolering 8 C.

Is de woning aangesloten op het gemeentelijke riool? Ja

Sanitair en riolering 8 D.

Zijn er gebreken (geweest) aan de riolering, zoals breuken, stankoverlast, lekkages, etc.? Nee

Vragenlijst

Vraag

Antwoord

Zo ja, welke?

Sanitair en riolering 8 E.

Is er een andere voorziening, zoals een septictank, beerput of dergelijk aanwezig?

Zo ja, wat is er aanwezig en hoe dient dit te worden onderhouden?

Diversen 9 A.

Wat is het bouwjaar van de woning?

1935

Diversen 9 B.

Zijn er asbesthoudende materialen in de woning aanwezig?

Nee

Zo ja, welke en waar?

Diversen 9 C.

Blijft er in de woning zeil achter, al dan niet vastgelijmd, dat is aangeschaft tussen 1955 en 1982?

Nee

Diversen 9 D.

Is er sprake van loden leidingen in de woning?

Nee

Zo ja, waar?

Diversen 9 E.

Is de grond verontreinigd?

Nee

Zo ja, is er een onderzoeksrapport?

Zo ja, heeft de gemeente/provincie een onderzoeks- of saneringsbevel opgelegd?

Diversen 9 F.

Is er een olietank aanwezig?

Zo ja, is deze gesaneerd/verwijderd?

Zo ja, waar is de olietank op het perceel gesitueerd?

Is er een Kiwa-certificaat aanwezig?

Vragenlijst

Vraag

Antwoord

Diversen 9 G.

Is er sprake van overlast door ongedierte in of (rond)om de woning?
(Denk aan muizen, ratten, kakkerlakken, etc.)

Zo ja, waar?

Diversen 9 H.

Is de woning aangetast door houtworm, boktor, ander ongedierte of zwam?

Zo ja, waar?

Zo ja, is deze aantasting al eens behandeld?

Zo ja, wanneer?

Zo ja, door welk bedrijf?

Diversen 9 I.

Is er sprake van chlorideschade (betonrot)?
(Betonrot komt vooral voor in kruipruimtes van woningen gebouwd tussen 1965 en 1981 die voorzien zijn van betonnen vloerelementen van het merk Kwaaitaal of Manta. Ook andere beton-elementen - bijvoorbeeld balkons - kunnen aangetast zijn)

Zo ja, waar?

Diversen 9 J.

Hebben er verbouwingen en/of bijbouwingen plaatsgevonden in en/of om de woning?

Zo ja, welke ver-/bijbouwingen?

Zo ja, in welk jaartal?

Zo ja, door welk bedrijf zijn deze uitgevoerd?

Diversen 9 K.

Zijn er verbouwingen of uitbreidingen uitgevoerd zonder omgevingsvergunning (voorheen bouwvergunning)?

Zo ja, welke?

Diversen 9 L.

Bent u in het bezit van een energieprestatiecertificaat/energielabel?

Vragenlijst

Vraag

Antwoord

Zo ja, welke label?

Vaste lasten 10 A.

Hoeveel betaalde u voor de laatste aanslag onroerendezaakbelasting?

Belastingjaar?

Vaste lasten 10 B.

Wat is de WOZ-waarde?

Peiljaar?

Vaste lasten 10 C.

Hoeveel betaalde u voor de laatste aanslag waterschapslasten?

Belastingjaar?

Vaste lasten 10 D.

Hoeveel betaalde u voor de laatste aanslag rioolrecht?

Belastingjaar?

Vaste lasten 10 E.

Welke voorschotbedragen betaalt u maandelijks aan de nutsbedrijven? Gas:

Elektra:

Blokverwarming:

Anders:

Te weten:

Vaste lasten 10 F.

Zijn er lease- en/of huurkoopcontracten? (Bijvoorbeeld keuken, kozijnen, cv-ketel, etc.)

Zo ja, welke?

Zijn deze contracten overdraagbaar op de koper? Let op! Veel lease- en huurkoopcontracten zijn niet langer overdraagbaar op een koper. Neem hiervoor contact op met de betreffende leverancier.

Vragenlijst

Vraag

Antwoord

Hoe lang lopen de contracten nog en wat is de eventuele afkoopsom? Afkoopsom

Duur:

Vaste lasten 10 G.

Als er sprake is van erfpacht of opstalrecht hoe hoog is dan de canon per jaar?

Heeft u alle canons betaald?

Is de canon afgekocht?

Zo ja, tot wanneer?

Vaste lasten 10 H.

Heeft u alle gemeentelijke belastingen die u verschuldigd bent al betaald?

Zijn er variabele bedragen voor gemeenschappelijke poorten, inritten of terreinen?

Zo ja, hoe hoog en waarvoor?

Vaste lasten 10 I.

Heeft u, om in de straat te parkeren, een parkeervergunning nodig?

Hoeveel parkeervergunningen kunnen er maximaal worden aangevraagd?

Wat zijn de kosten voor deze parkeervergunning(en) per jaar?

Garanties 11 A.

Zijn er lopende onderhoudscontracten en/of garantieregelingen overdraagbaar aan de koper? (Zoals dakbedekking, cv-installatie, dubbele beglazing, etc.)

Zo ja, welke?

Nadere informatie 12 A.

Overige zaken (Overige zaken die de koper naar uw mening moet weten)

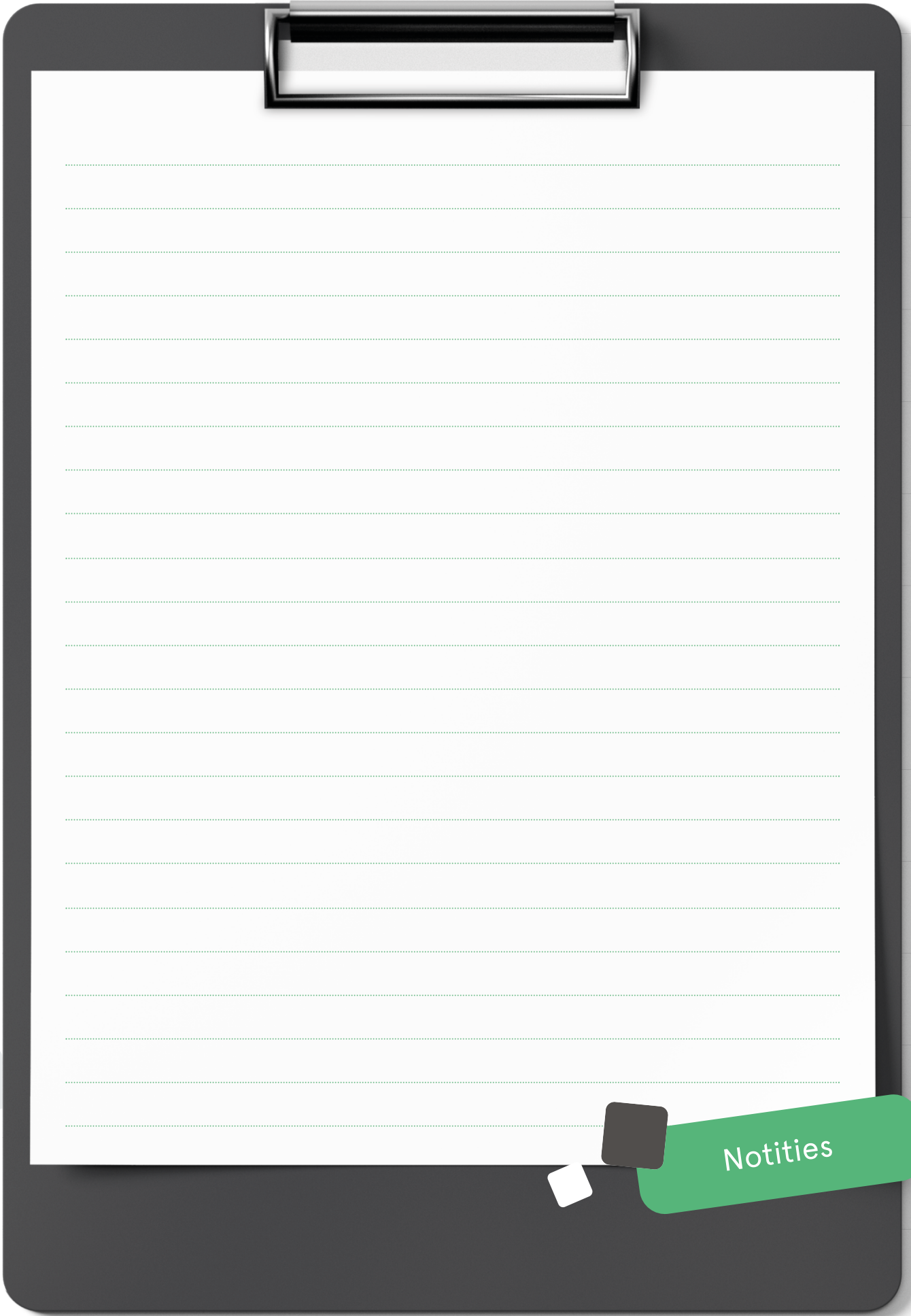

Notities

INTERESSE

in deze mooie woning?

 **Markt 9**

7741 JM Coevorden

 **0524-525252**

 **info@venhorstmakelaardij.nl**