



*Is dit uw nieuwe*  
**THUIS?**



 **Looweg 50**  
7741 EJ Coevorden

# Welkom bij Venhorst Makelaardij

Dé NVM-makelaar van Noord-Nederland!  
In deze brochure vertellen wij u alles over uw potentiële droomwoning. We schetsen een zo compleet mogelijk plaatje inclusief foto's en plattegronden, informatie over de buurt en de stad en allerlei andere, belangrijke zaken. Kan dit wel eens uw nieuwe thuis zijn?

*Lees dan vooral verder en plan z.s.m. een bezichtiging in!*

## Kenmerken

|  |                    |
|--|--------------------|
| <b>Vraagprijs :</b>                      | € 339.000 k.k.     |
| <b>Soort woning :</b>                    | eengezinswoning    |
| <b>Type woning :</b>                     | vrijstaande woning |
| <b>Aantal kamers :</b>                   | 4                  |
| <b>Slaapkamer(s) :</b>                   | 3                  |
| <b>Inhoud woning :</b>                   | 424 m <sup>3</sup> |
| <b>Perceel oppervlakte :</b>             | 399 m <sup>2</sup> |
| <b>Gebruiksoppervlakte woonfunctie :</b> | 108 m <sup>2</sup> |
| <b>Bouwjaar :</b>                        | 1963               |
| <b>Ligging :</b>                         | in woonwijk        |





Vraagprijs  
€ 339.000 k.k.



# Omschrijving

## Looweg 50

Gelegen aan de Looweg in Coevorden, deze vrijstaande woning met aangebouwde garage en een vrijstaande garage met carport. De woning is gebouwd in 1963, heeft drie slaapkamers en staat op 399m<sup>2</sup> eigen grond. De fraai aangelegde tuin, is voorzien van meerdere terrassen en een mooie overkapping waar u heerlijk kunt zitten.

De ligging is op loopafstand van de supermarkt en de warme bakker. Het centrum van Coevorden met alle voorzieningen en treinstation zijn op korte afstand aanwezig. De uitvalswegen N34 en A37 richting Emmen en Zwolle liggen op 10 autominuten.

### INDELING:

Begane grond: hal/entree. Woonkamer met parketvloer en toegang tot een overdekt terras. Woonkeuken met eenvoudig keuken voorzien van apparatuur. Bijkeuken met keukenblok met cv-ketel en toilet.

Aangebouwde garage met elektrische deur en carport.

Eerste verdieping: drie slaapkamers. De eerste aan de voorzijde voorzien van laminaat, vaste kast en rolluik.

Tweede slaapkamer met dakkapel, elektrische rolluiken en berging. Ouderslaapkamer met vaste kast en 2 rolluiken.

Badkamer voorzien van douche, wastafel en toilet.

### Extra informatie:

- verwarmen geschiedt middels radiatoren;
- cv-ketel 2018;
- deels kunststof kozijnen;
- de woning heeft dak-, glas- en spouwisolatie.

Locatie

Looweg 50





# Woonkamer

Met parketvloer en toegang tot een overdekt terras.



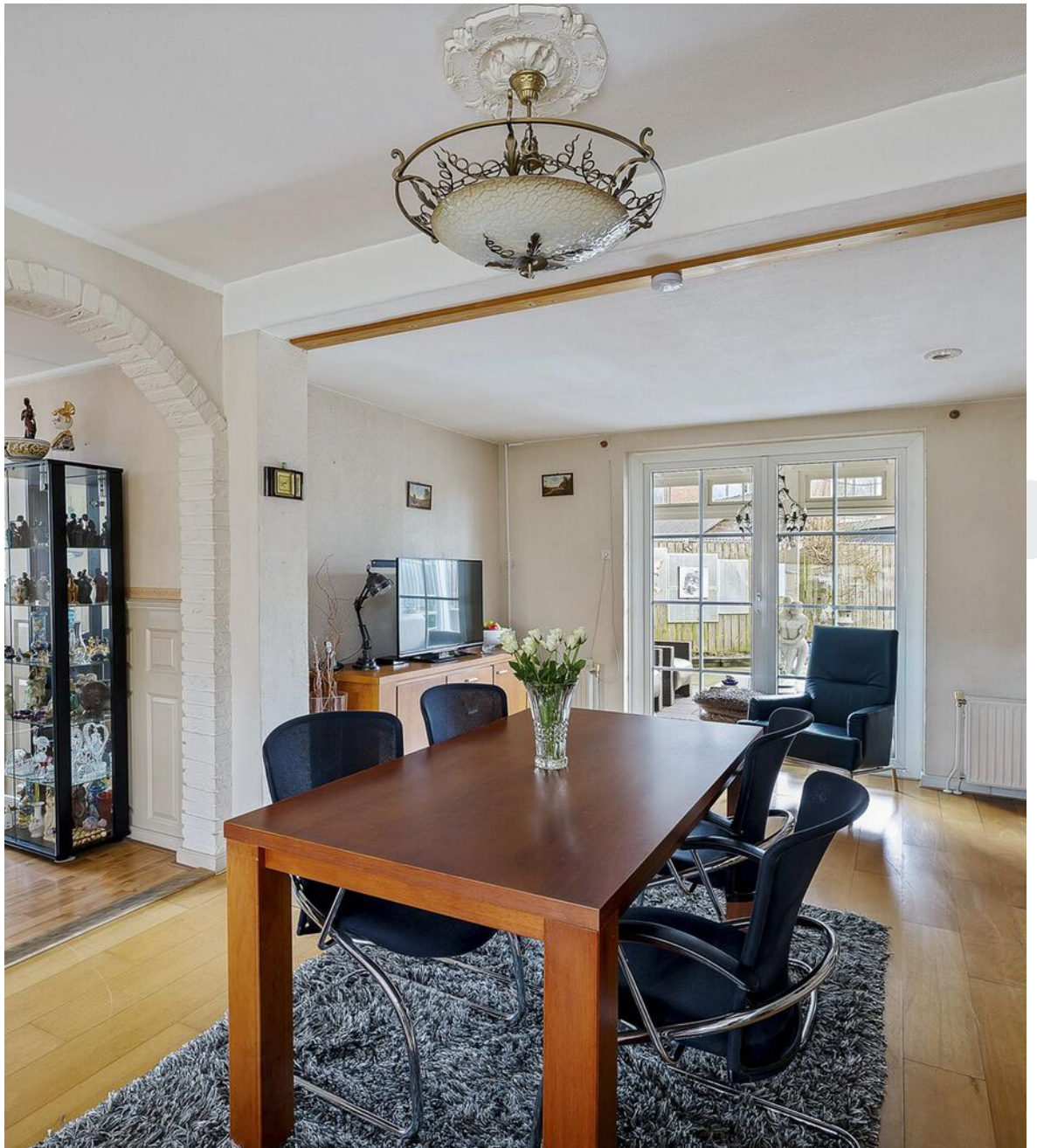





# Woonkeuken

Heerlijke woonkeuken.





“ Drie slaapkamers op de eerste verdieping.



“ Badkamer met  
douche, wastafel en  
toilet.



“ Een voor-, zij- en achtertuin!



“ Mooie overkapping om heerlijk onder te zitten.



Aan de plattegronden kunnen geen rechten worden ontleend.  
[www.proland.nl](http://www.proland.nl)

Plattegrond

# Plattegrond

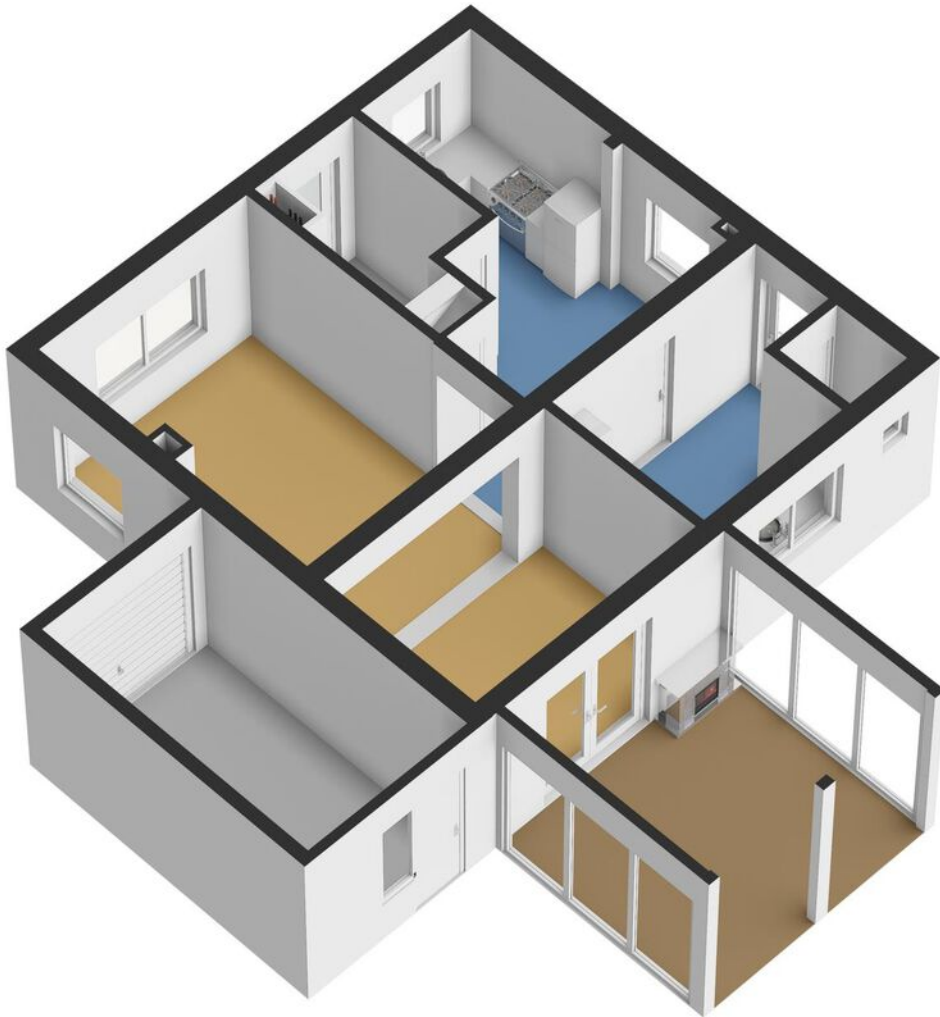

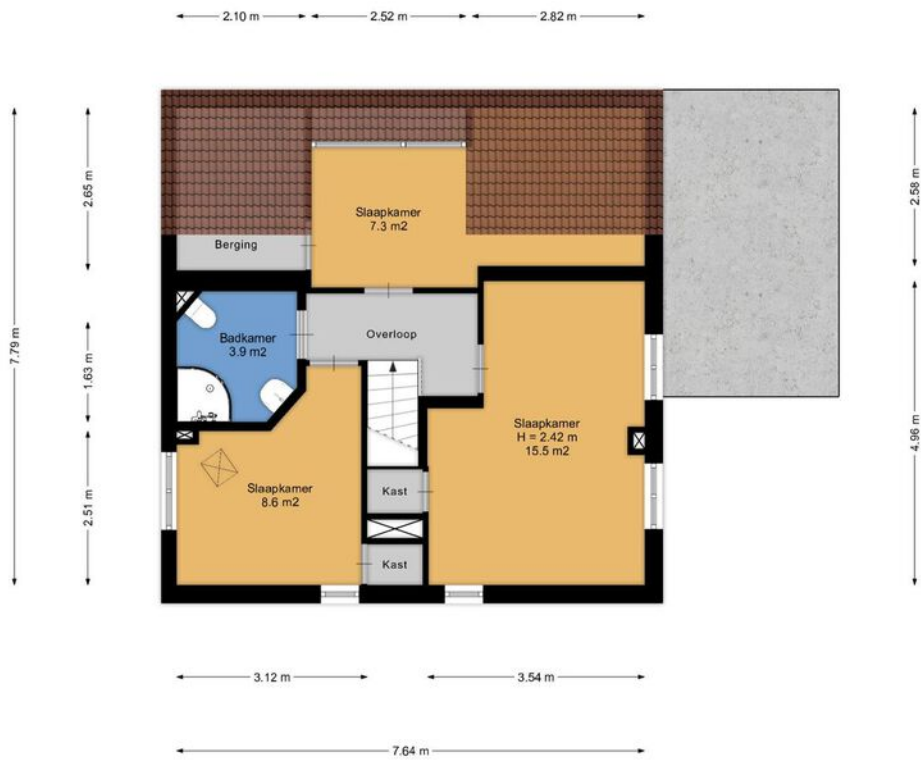

Aan de plattegronden kunnen geen rechten worden ontleend.  
[www.proland.nl](http://www.proland.nl)

Plattegrond



# Plattegrond



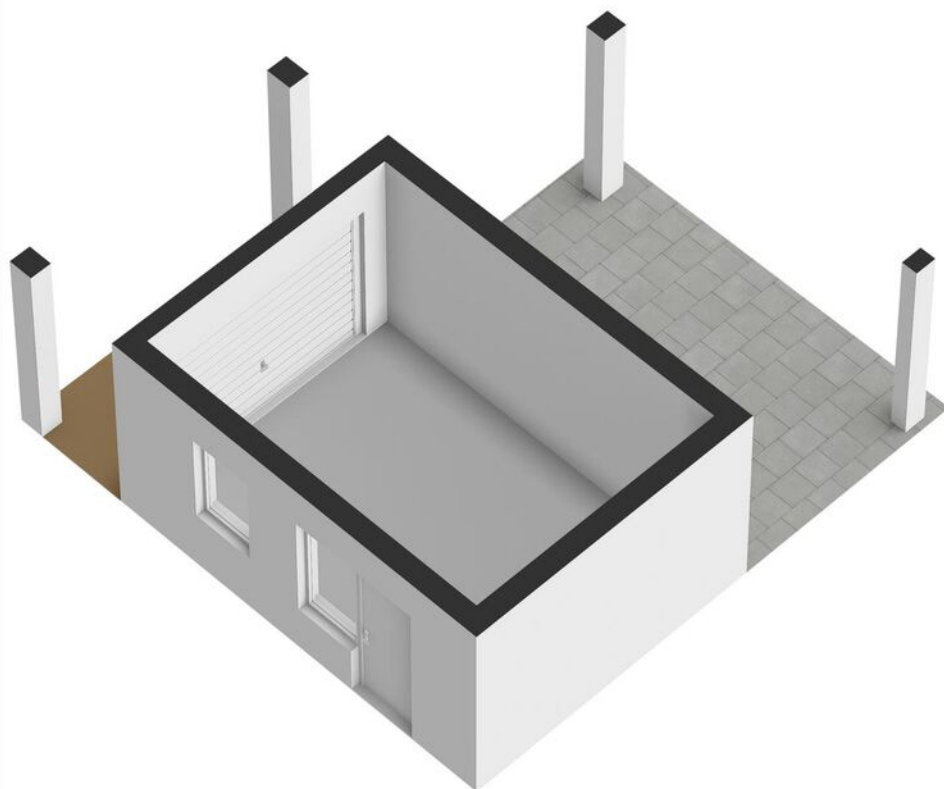

Plattegründ

# Plattegrond

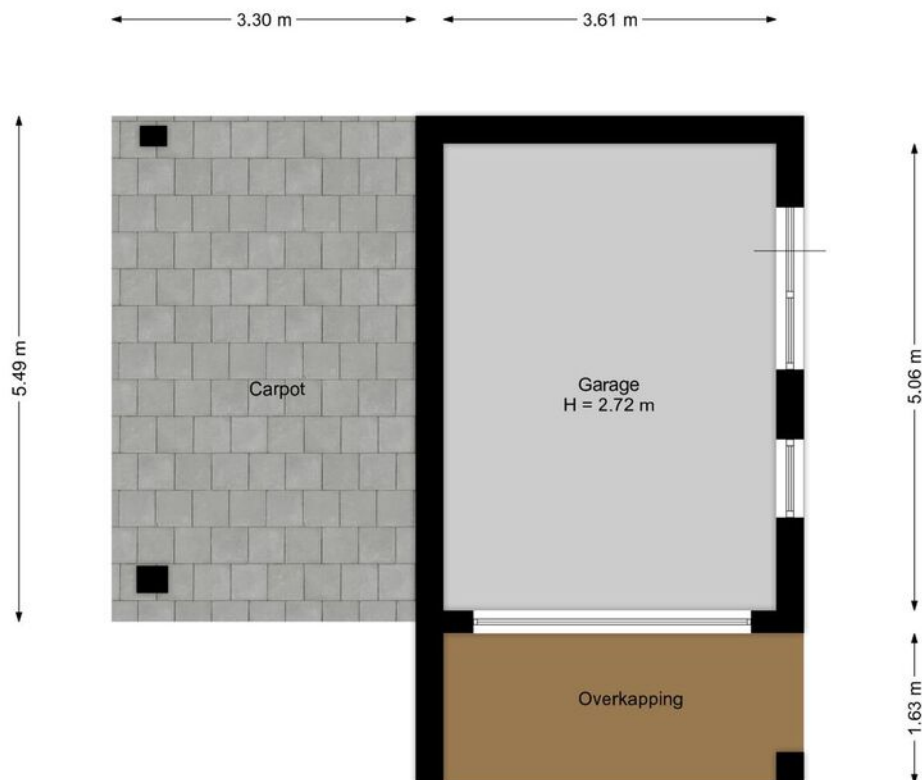

Aan de plattegronden kunnen geen rechten worden ontleend.  
[www.proland.nl](http://www.proland.nl)

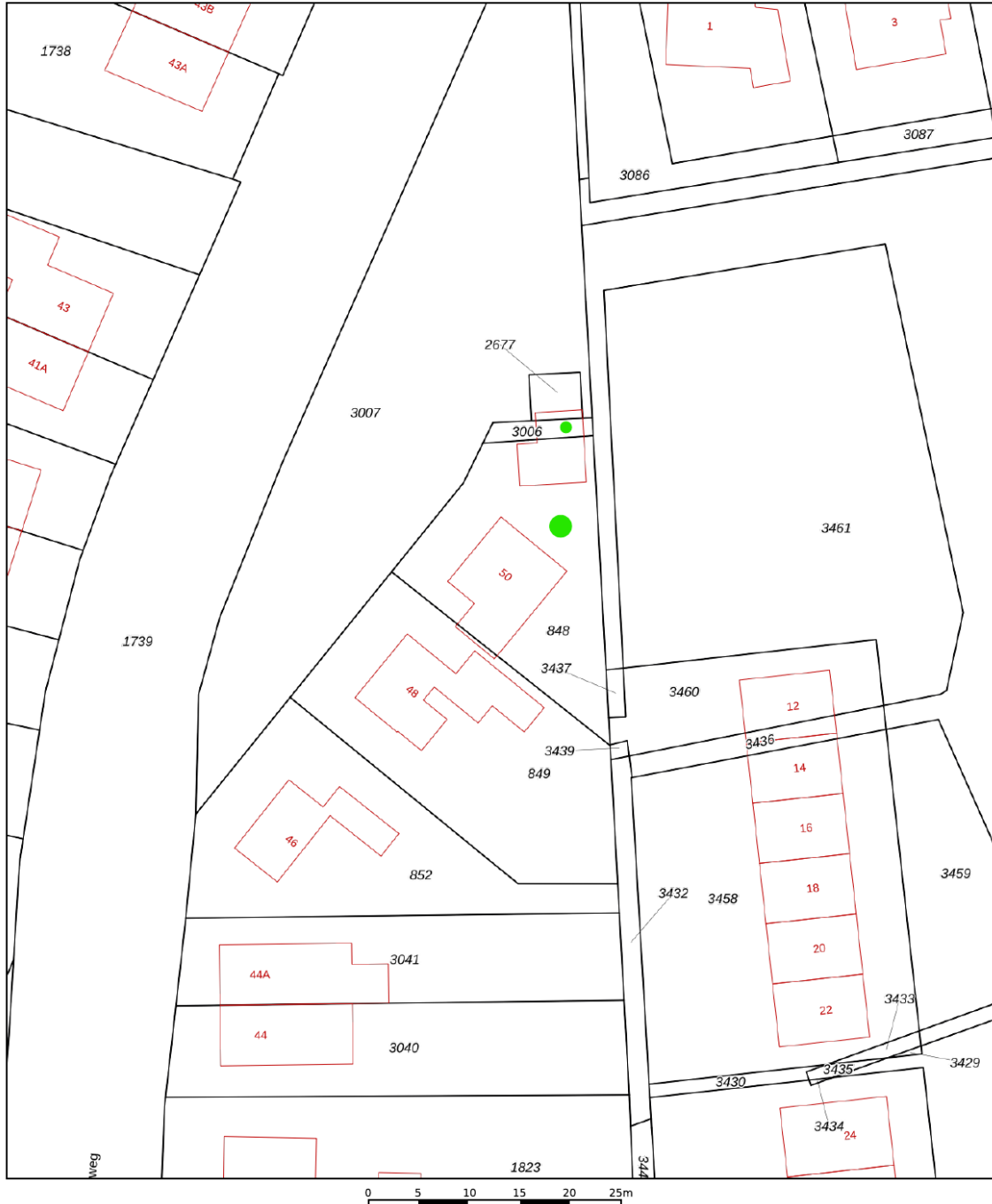
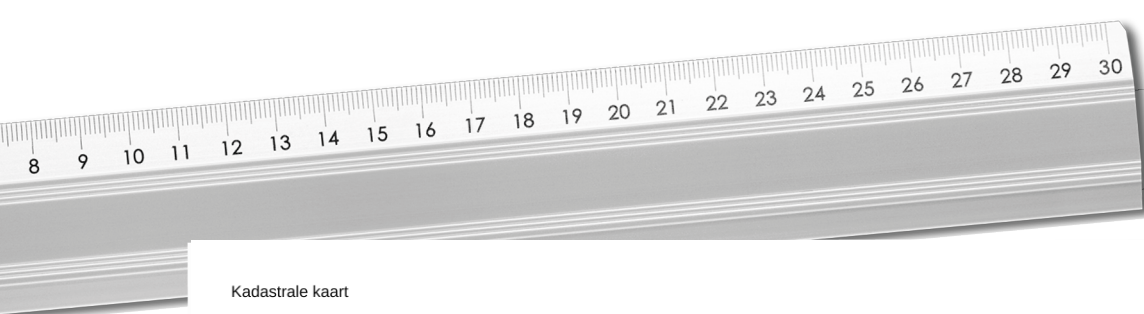

|       |                                  |                               |   |
|-------|----------------------------------|-------------------------------|---|
| 12345 | Deze kaart is noordgericht       | Schaal 1: 500                 |   |
| 25    | Perceelnummer                    | Kadastrale gemeente Coevorden |   |
| 25    | Huisnummer                       | Sectie C                      | Aan dit uittreksel kunnen geen betrouwbare maten worden ontleend.<br>De Dienst voor het kadaster en de openbare registers behoudt zich de intellectuele eigendomsrechten voor, waaronder het auteursrecht en het databankenrecht. |
| —     | Vastgestelde kadastrale grens    | Perceel 848                   |   |
| —     | Voorlopige kadastrale grens      |                               |   |
| —     | Administratieve kadastrale grens |                               |   |
| —     | Bebouwing                        |                               |   |

Voor een eensluidend uittreksel, geleverd op 21 maart 2024  
De bewaarder van het kadaster en de openbare registers

Kadastrale kaart

# Lijst van zaken



## Persoonlijke gegevens

Adres te verkopen woning:

Roouweg 50 Coevorden

Datum:

Voor de onderstaande zaken -ongeacht of ze roerend dan wel onroerend zijn- geldt dat ze soms wel en soms niet in de woning achterblijven. De lijst is bedoeld om duidelijkheid te scheppen om discussies achteraf te voorkomen.

|   | Blijft<br>achter                    | Gaat<br>mee                         | Kan worden<br>overgenomen | N.v.t.                   |
|---|-------------------------------------|-------------------------------------|---------------------------|--------------------------|
| <b>Woning</b>                             |                                     |                                     |                           |                          |
| <b>Interieur</b>                          |                                     |                                     |                           |                          |
| Verlichting, te weten:                    |                                     |                                     |                           |                          |
| - Inbouwspots/dimmers                     | <input type="checkbox"/>            | <input type="checkbox"/>            | <input type="checkbox"/>  | <input type="checkbox"/> |
| - Opbouwspots/armaturen/lampen/dimmers    | <input checked="" type="checkbox"/> | <input type="checkbox"/>            | <input type="checkbox"/>  | <input type="checkbox"/> |
| - Losse (hang)lampen                      | <input type="checkbox"/>            | <input checked="" type="checkbox"/> | <input type="checkbox"/>  | <input type="checkbox"/> |
| -   | <input type="checkbox"/>            | <input type="checkbox"/>            | <input type="checkbox"/>  | <input type="checkbox"/> |
| -   | <input type="checkbox"/>            | <input type="checkbox"/>            | <input type="checkbox"/>  | <input type="checkbox"/> |
| (Losse) kasten, legplanken, te weten:     |                                     |                                     |                           |                          |
| - vaste kasten                            | <input checked="" type="checkbox"/> | <input type="checkbox"/>            | <input type="checkbox"/>  | <input type="checkbox"/> |
| -   | <input type="checkbox"/>            | <input type="checkbox"/>            | <input type="checkbox"/>  | <input type="checkbox"/> |
| Raamdecoratie/zonwering binnen, te weten: |                                     |                                     |                           |                          |
| - Gordijnrails                            | <input type="checkbox"/>            | <input type="checkbox"/>            | <input type="checkbox"/>  | <input type="checkbox"/> |
| - Gordijnen                               | <input type="checkbox"/>            | <input type="checkbox"/>            | <input type="checkbox"/>  | <input type="checkbox"/> |
| - Overgordijnen                           | <input type="checkbox"/>            | <input type="checkbox"/>            | <input type="checkbox"/>  | <input type="checkbox"/> |
| - Vitrages                                | <input type="checkbox"/>            | <input type="checkbox"/>            | <input type="checkbox"/>  | <input type="checkbox"/> |
| - Rolgordijnen                            | <input type="checkbox"/>            | <input type="checkbox"/>            | <input type="checkbox"/>  | <input type="checkbox"/> |
| - Lamellen                                | <input type="checkbox"/>            | <input type="checkbox"/>            | <input type="checkbox"/>  | <input type="checkbox"/> |
| - Jaloezieën                              | <input type="checkbox"/>            | <input type="checkbox"/>            | <input type="checkbox"/>  | <input type="checkbox"/> |
| - (Losse) horren/rolhorren                | <input type="checkbox"/>            | <input type="checkbox"/>            | <input type="checkbox"/>  | <input type="checkbox"/> |
| - plissee                                 | <input checked="" type="checkbox"/> | <input type="checkbox"/>            | <input type="checkbox"/>  | <input type="checkbox"/> |
| -   | <input type="checkbox"/>            | <input type="checkbox"/>            | <input type="checkbox"/>  | <input type="checkbox"/> |
| Vloerdecoratie, te weten:                 |                                     |                                     |                           |                          |
| - Vloerbedekking                          | <input type="checkbox"/>            | <input type="checkbox"/>            | <input type="checkbox"/>  | <input type="checkbox"/> |
| - Parketvloer                             | <input checked="" type="checkbox"/> | <input type="checkbox"/>            | <input type="checkbox"/>  | <input type="checkbox"/> |
| - Houten vloer(delen)                     | <input type="checkbox"/>            | <input type="checkbox"/>            | <input type="checkbox"/>  | <input type="checkbox"/> |
| - Laminaat                                | <input type="checkbox"/>            | <input type="checkbox"/>            | <input type="checkbox"/>  | <input type="checkbox"/> |
| - Plavuizen                               | <input checked="" type="checkbox"/> | <input type="checkbox"/>            | <input type="checkbox"/>  | <input type="checkbox"/> |
| -   | <input checked="" type="checkbox"/> | <input type="checkbox"/>            | <input type="checkbox"/>  | <input type="checkbox"/> |
| -   | <input type="checkbox"/>            | <input type="checkbox"/>            | <input type="checkbox"/>  | <input type="checkbox"/> |
| (Voorzet) openhaard met toebehoren        |                                     |                                     |                           |                          |
| Allesbrander                              | <input type="checkbox"/>            | <input type="checkbox"/>            | <input type="checkbox"/>  | <input type="checkbox"/> |
| Houtkachel                                | <input checked="" type="checkbox"/> | <input type="checkbox"/>            | <input type="checkbox"/>  | <input type="checkbox"/> |
| (Gas)kachels                              | <input type="checkbox"/>            | <input type="checkbox"/>            | <input type="checkbox"/>  | <input type="checkbox"/> |

# Lijst van zaken



|                                | Blijft achter            | Gaat mee                 | Kan worden overgenomen   | N.v.t.                   |
|--------------------------------|--------------------------|--------------------------|--------------------------|--------------------------|
| Designradiator(en)             | <input type="checkbox"/> | <input type="checkbox"/> | <input type="checkbox"/> | <input type="checkbox"/> |
| Radiatorafwerking              | <input type="checkbox"/> | <input type="checkbox"/> | <input type="checkbox"/> | <input type="checkbox"/> |
| Overige, te weten:             |                          |                          |                          |                          |
| - Spiegelwanden                | <input type="checkbox"/> | <input type="checkbox"/> | <input type="checkbox"/> | <input type="checkbox"/> |
| - Schilderij ophangstelsysteem | <input type="checkbox"/> | <input type="checkbox"/> | <input type="checkbox"/> | <input type="checkbox"/> |
| -                              | <input type="checkbox"/> | <input type="checkbox"/> | <input type="checkbox"/> | <input type="checkbox"/> |
| -                              | <input type="checkbox"/> | <input type="checkbox"/> | <input type="checkbox"/> | <input type="checkbox"/> |
| -                              | <input type="checkbox"/> | <input type="checkbox"/> | <input type="checkbox"/> | <input type="checkbox"/> |
| -                              | <input type="checkbox"/> | <input type="checkbox"/> | <input type="checkbox"/> | <input type="checkbox"/> |

## Keuken

|                                      |                                     |                          |                          |                          |
|--------------------------------------|-------------------------------------|--------------------------|--------------------------|--------------------------|
| Keukenblok (met bovenkasten)         | <input checked="" type="checkbox"/> | <input type="checkbox"/> | <input type="checkbox"/> | <input type="checkbox"/> |
| Keuken (inbouw)apparatuur, te weten: |                                     |                          |                          |                          |
| - Kookplaat                          | <input type="checkbox"/>            | <input type="checkbox"/> | <input type="checkbox"/> | <input type="checkbox"/> |
| - (Gas) fornuis                      | <input checked="" type="checkbox"/> | <input type="checkbox"/> | <input type="checkbox"/> | <input type="checkbox"/> |
| - Afzuigkap                          | <input checked="" type="checkbox"/> | <input type="checkbox"/> | <input type="checkbox"/> | <input type="checkbox"/> |
| - Magnetron                          | <input type="checkbox"/>            | <input type="checkbox"/> | <input type="checkbox"/> | <input type="checkbox"/> |
| - Oven                               | <input type="checkbox"/>            | <input type="checkbox"/> | <input type="checkbox"/> | <input type="checkbox"/> |
| - Combi-oven/combimagnetron          | <input type="checkbox"/>            | <input type="checkbox"/> | <input type="checkbox"/> | <input type="checkbox"/> |
| - Koelkast                           | <input checked="" type="checkbox"/> | <input type="checkbox"/> | <input type="checkbox"/> | <input type="checkbox"/> |
| - Vriezer                            | <input type="checkbox"/>            | <input type="checkbox"/> | <input type="checkbox"/> | <input type="checkbox"/> |
| - Koel-vriescombinatie               | <input type="checkbox"/>            | <input type="checkbox"/> | <input type="checkbox"/> | <input type="checkbox"/> |
| - Vaatwasser                         | <input type="checkbox"/>            | <input type="checkbox"/> | <input type="checkbox"/> | <input type="checkbox"/> |
| - Quooker                            | <input type="checkbox"/>            | <input type="checkbox"/> | <input type="checkbox"/> | <input type="checkbox"/> |
| - Koffiezetapparaat                  | <input type="checkbox"/>            | <input type="checkbox"/> | <input type="checkbox"/> | <input type="checkbox"/> |
| -                                    | <input type="checkbox"/>            | <input type="checkbox"/> | <input type="checkbox"/> | <input type="checkbox"/> |
| -                                    | <input type="checkbox"/>            | <input type="checkbox"/> | <input type="checkbox"/> | <input type="checkbox"/> |
| Keukenaccessoires, te weten:         |                                     |                          |                          |                          |
| -                                    | <input type="checkbox"/>            | <input type="checkbox"/> | <input type="checkbox"/> | <input type="checkbox"/> |
| -                                    | <input type="checkbox"/>            | <input type="checkbox"/> | <input type="checkbox"/> | <input type="checkbox"/> |
| -                                    | <input type="checkbox"/>            | <input type="checkbox"/> | <input type="checkbox"/> | <input type="checkbox"/> |
| -                                    | <input type="checkbox"/>            | <input type="checkbox"/> | <input type="checkbox"/> | <input type="checkbox"/> |
| -                                    | <input type="checkbox"/>            | <input type="checkbox"/> | <input type="checkbox"/> | <input type="checkbox"/> |
| -                                    | <input type="checkbox"/>            | <input type="checkbox"/> | <input type="checkbox"/> | <input type="checkbox"/> |
| -                                    | <input type="checkbox"/>            | <input type="checkbox"/> | <input type="checkbox"/> | <input type="checkbox"/> |
| -                                    | <input type="checkbox"/>            | <input type="checkbox"/> | <input type="checkbox"/> | <input type="checkbox"/> |

## Sanitair/sauna

|                                      |                                     |                          |                          |                          |
|--------------------------------------|-------------------------------------|--------------------------|--------------------------|--------------------------|
| Toilet met de volgende toebehoren:   |                                     |                          |                          |                          |
| - Toilet                             | <input checked="" type="checkbox"/> | <input type="checkbox"/> | <input type="checkbox"/> | <input type="checkbox"/> |
| - Toiletrolhouder                    | <input checked="" type="checkbox"/> | <input type="checkbox"/> | <input type="checkbox"/> | <input type="checkbox"/> |
| - Toiletborstel(houder)              | <input type="checkbox"/>            | <input type="checkbox"/> | <input type="checkbox"/> | <input type="checkbox"/> |
| - Fontein                            | <input type="checkbox"/>            | <input type="checkbox"/> | <input type="checkbox"/> | <input type="checkbox"/> |
| -                                    | <input type="checkbox"/>            | <input type="checkbox"/> | <input type="checkbox"/> | <input type="checkbox"/> |
| -                                    | <input type="checkbox"/>            | <input type="checkbox"/> | <input type="checkbox"/> | <input type="checkbox"/> |
| Badkamer met de volgende toebehoren: |                                     |                          |                          |                          |
| - Ligbad                             | <input type="checkbox"/>            | <input type="checkbox"/> | <input type="checkbox"/> | <input type="checkbox"/> |
| - Jacuzzi/whirlpool                  | <input type="checkbox"/>            | <input type="checkbox"/> | <input type="checkbox"/> | <input type="checkbox"/> |
| - Douche (cabine/scherf)             | <input checked="" type="checkbox"/> | <input type="checkbox"/> | <input type="checkbox"/> | <input type="checkbox"/> |

# Lijst van zaken



|                             | Blijft achter                       | Gaat mee                 | Kan worden overgenomen   | N.v.t.                   |
|-----------------------------|-------------------------------------|--------------------------|--------------------------|--------------------------|
| - Stoomdouche (cabine)      | <input type="checkbox"/>            | <input type="checkbox"/> | <input type="checkbox"/> | <input type="checkbox"/> |
| - Wastafel <i>stoot los</i> | <input checked="" type="checkbox"/> | <input type="checkbox"/> | <input type="checkbox"/> | <input type="checkbox"/> |
| - Wastafelmeubel            | <input type="checkbox"/>            | <input type="checkbox"/> | <input type="checkbox"/> | <input type="checkbox"/> |
| - Planchet                  | <input type="checkbox"/>            | <input type="checkbox"/> | <input type="checkbox"/> | <input type="checkbox"/> |
| - Toiletkast                | <input type="checkbox"/>            | <input type="checkbox"/> | <input type="checkbox"/> | <input type="checkbox"/> |
| - Toilet                    | <input checked="" type="checkbox"/> | <input type="checkbox"/> | <input type="checkbox"/> | <input type="checkbox"/> |
| - Toilethouder              | <input type="checkbox"/>            | <input type="checkbox"/> | <input type="checkbox"/> | <input type="checkbox"/> |
| - Toiletborstel(houder)     | <input type="checkbox"/>            | <input type="checkbox"/> | <input type="checkbox"/> | <input type="checkbox"/> |
| -                           | <input type="checkbox"/>            | <input type="checkbox"/> | <input type="checkbox"/> | <input type="checkbox"/> |
| -                           | <input type="checkbox"/>            | <input type="checkbox"/> | <input type="checkbox"/> | <input type="checkbox"/> |
| Sauna met toebehoren        | <input type="checkbox"/>            | <input type="checkbox"/> | <input type="checkbox"/> | <input type="checkbox"/> |
|                             | <input type="checkbox"/>            | <input type="checkbox"/> | <input type="checkbox"/> | <input type="checkbox"/> |

## Exterieur/Installaties/Veiligheid/Energiebesparing

|  |                                     |                          |                          |                          |
|--|-------------------------------------|--------------------------|--------------------------|--------------------------|
| Schotel/antenne  | <input type="checkbox"/>            | <input type="checkbox"/> | <input type="checkbox"/> | <input type="checkbox"/> |
| Brievenbus   | <input checked="" type="checkbox"/> | <input type="checkbox"/> | <input type="checkbox"/> | <input type="checkbox"/> |
| Kluis  | <input type="checkbox"/>            | <input type="checkbox"/> | <input type="checkbox"/> | <input type="checkbox"/> |
| (Voordeur)bel  | <input checked="" type="checkbox"/> | <input type="checkbox"/> | <input type="checkbox"/> | <input type="checkbox"/> |
| Alarminstallatie   | <input type="checkbox"/>            | <input type="checkbox"/> | <input type="checkbox"/> | <input type="checkbox"/> |
| (Veiligheids)sloten en overige inbraakpreventie                    | <input type="checkbox"/>            | <input type="checkbox"/> | <input type="checkbox"/> | <input type="checkbox"/> |
| Rookmelders  | <input checked="" type="checkbox"/> | <input type="checkbox"/> | <input type="checkbox"/> | <input type="checkbox"/> |
| (Klok)thermostaat  | <input checked="" type="checkbox"/> | <input type="checkbox"/> | <input type="checkbox"/> | <input type="checkbox"/> |
| Airconditioning  | <input type="checkbox"/>            | <input type="checkbox"/> | <input type="checkbox"/> | <input type="checkbox"/> |
| Warmwatervoorziening, te weten:                                    |                                     |                          |                          |                          |
| - CV-installatie   | <input checked="" type="checkbox"/> | <input type="checkbox"/> | <input type="checkbox"/> | <input type="checkbox"/> |
| - Boiler   | <input type="checkbox"/>            | <input type="checkbox"/> | <input type="checkbox"/> | <input type="checkbox"/> |
| - Geiser   | <input type="checkbox"/>            | <input type="checkbox"/> | <input type="checkbox"/> | <input type="checkbox"/> |
| -  | <input type="checkbox"/>            | <input type="checkbox"/> | <input type="checkbox"/> | <input type="checkbox"/> |
| -  | <input type="checkbox"/>            | <input type="checkbox"/> | <input type="checkbox"/> | <input type="checkbox"/> |
| -  | <input type="checkbox"/>            | <input type="checkbox"/> | <input type="checkbox"/> | <input type="checkbox"/> |
| Screens  | <input type="checkbox"/>            | <input type="checkbox"/> | <input type="checkbox"/> | <input type="checkbox"/> |
| Rolluiken  | <input checked="" type="checkbox"/> | <input type="checkbox"/> | <input type="checkbox"/> | <input type="checkbox"/> |
| Zonwering buiten   | <input type="checkbox"/>            | <input type="checkbox"/> | <input type="checkbox"/> | <input type="checkbox"/> |
| -  | <input type="checkbox"/>            | <input type="checkbox"/> | <input type="checkbox"/> | <input type="checkbox"/> |
| -  | <input type="checkbox"/>            | <input type="checkbox"/> | <input type="checkbox"/> | <input type="checkbox"/> |
| -  | <input type="checkbox"/>            | <input type="checkbox"/> | <input type="checkbox"/> | <input type="checkbox"/> |
| Isolatievoorzieningen (voorzetramen/radiatorfolie etc.), te weten: |                                     |                          |                          |                          |
| -  | <input type="checkbox"/>            | <input type="checkbox"/> | <input type="checkbox"/> | <input type="checkbox"/> |
| -  | <input type="checkbox"/>            | <input type="checkbox"/> | <input type="checkbox"/> | <input type="checkbox"/> |
| Telefoonaansluiting/internetaansluiting                            | <input type="checkbox"/>            | <input type="checkbox"/> | <input type="checkbox"/> | <input type="checkbox"/> |
| Veiligheidsschakelaar wasautomaat                                  | <input type="checkbox"/>            | <input type="checkbox"/> | <input type="checkbox"/> | <input type="checkbox"/> |
| Waterslot wasautomaat  | <input type="checkbox"/>            | <input type="checkbox"/> | <input type="checkbox"/> | <input type="checkbox"/> |
| Zonnepanelen   | <input type="checkbox"/>            | <input type="checkbox"/> | <input type="checkbox"/> | <input type="checkbox"/> |
| Oplaadpunt elektrische auto  | <input type="checkbox"/>            | <input type="checkbox"/> | <input type="checkbox"/> | <input type="checkbox"/> |
|  | <input type="checkbox"/>            | <input type="checkbox"/> | <input type="checkbox"/> | <input type="checkbox"/> |
|  | <input type="checkbox"/>            | <input type="checkbox"/> | <input type="checkbox"/> | <input type="checkbox"/> |

## Tuin

### Inrichting

|                       |                                     |                          |                          |                          |
|-----------------------|-------------------------------------|--------------------------|--------------------------|--------------------------|
| Tuinaanleg/bestrating | <input checked="" type="checkbox"/> | <input type="checkbox"/> | <input type="checkbox"/> | <input type="checkbox"/> |
|-----------------------|-------------------------------------|--------------------------|--------------------------|--------------------------|

# Lijst van zaken



|  | Blijft achter                       | Gaat mee                 | Kan worden overgenomen              | N.v.t.                   |
|--|-------------------------------------|--------------------------|-------------------------------------|--------------------------|
| Beplanting                                 | <input checked="" type="checkbox"/> | <input type="checkbox"/> | <input type="checkbox"/>            | <input type="checkbox"/> |
| <i>beelden/ornamenten tuin</i>             | <input type="checkbox"/>            | <input type="checkbox"/> | <input checked="" type="checkbox"/> | <input type="checkbox"/> |
| <b>Verlichting/installaties</b>            |                                     |                          |                                     |                          |
| Buitenverlichting                          | <input checked="" type="checkbox"/> | <input type="checkbox"/> | <input type="checkbox"/>            | <input type="checkbox"/> |
| Tijd- of schemerschakelaar/bewegingsmelder | <input type="checkbox"/>            | <input type="checkbox"/> | <input type="checkbox"/>            | <input type="checkbox"/> |
|  | <input type="checkbox"/>            | <input type="checkbox"/> | <input type="checkbox"/>            | <input type="checkbox"/> |
| <b>Bebouwing</b>                           |                                     |                          |                                     |                          |
| Tuinhuis/buitenberging                     | <input type="checkbox"/>            | <input type="checkbox"/> | <input type="checkbox"/>            | <input type="checkbox"/> |
| Kasten/werkbank in tuinhuis/berging        | <input type="checkbox"/>            | <input type="checkbox"/> | <input checked="" type="checkbox"/> | <input type="checkbox"/> |
| (Broei)kas                                 | <input type="checkbox"/>            | <input type="checkbox"/> | <input type="checkbox"/>            | <input type="checkbox"/> |
|  | <input type="checkbox"/>            | <input type="checkbox"/> | <input type="checkbox"/>            | <input type="checkbox"/> |
|  | <input type="checkbox"/>            | <input type="checkbox"/> | <input type="checkbox"/>            | <input type="checkbox"/> |
| <b>Overig</b>                              |                                     |                          |                                     |                          |
| Overige tuin, te weten:                    |                                     |                          |                                     |                          |
| - (Sier)hek <i>rechts + midden</i>         | <input checked="" type="checkbox"/> | <input type="checkbox"/> | <input type="checkbox"/>            | <input type="checkbox"/> |
| - Vlaggenmast(houder)                      | <input type="checkbox"/>            | <input type="checkbox"/> | <input type="checkbox"/>            | <input type="checkbox"/> |
| -  | <input type="checkbox"/>            | <input type="checkbox"/> | <input type="checkbox"/>            | <input type="checkbox"/> |
| -  | <input type="checkbox"/>            | <input type="checkbox"/> | <input type="checkbox"/>            | <input type="checkbox"/> |



# Lijst van zaken



## Overig

Zijn er zaken die geen eigendom zijn van verkoper omdat er sprake is van een leasecontract of huurcontract. Zo ja, neemt verkoper de zaak mee of wordt het betreffende contract overgenomen?

|                                      | Ja                       | Nee                      | Gaat mee                 | Moet worden overgenomen  |
|--------------------------------------|--------------------------|--------------------------|--------------------------|--------------------------|
| CV                                   | <input type="checkbox"/> | <input type="checkbox"/> | <input type="checkbox"/> | <input type="checkbox"/> |
| Boiler                               | <input type="checkbox"/> | <input type="checkbox"/> | <input type="checkbox"/> | <input type="checkbox"/> |
| Zonnepanelen                         | <input type="checkbox"/> | <input type="checkbox"/> | <input type="checkbox"/> | <input type="checkbox"/> |
| -                                    | <input type="checkbox"/> | <input type="checkbox"/> | <input type="checkbox"/> | <input type="checkbox"/> |
| -                                    | <input type="checkbox"/> | <input type="checkbox"/> | <input type="checkbox"/> | <input type="checkbox"/> |
| -                                    | <input type="checkbox"/> | <input type="checkbox"/> | <input type="checkbox"/> | <input type="checkbox"/> |
| -                                    | <input type="checkbox"/> | <input type="checkbox"/> | <input type="checkbox"/> | <input type="checkbox"/> |
| Bijlage(n) over te nemen contracten: |                          |                          |                          |                          |
| -                                    |                          |                          |                          |                          |
| -                                    |                          |                          |                          |                          |

Voor akkoord,

De opdrachtgever/verkoper,  
(en echtgeno(o)t(e)/partner)

plaats en datum:

Koper,  
(en echtgeno(o)t(e)/partner)

plaats en datum:

# *Vragenlijst voor de verkoop van een woning*



**Nederlandse Coöperatieve vereniging van Makelaars en Taxateurs in  
onroerende goederen NVM U.A.**

## Vragenlijst over de woning

# Vragenlijst voor de verkoop van een woning

Indien u dat nodig vindt, kunt u nadere informatie geven aan het einde van deze vragenlijst of bij de tekst. Als u twijfelt over de juiste beantwoording of als u een vraag niet begrijpt, zet dan een vraagteken voor de vraag. Neem vervolgens zo snel mogelijk contact op met uw NVM-makelaar. Indien de vraag niet van toepassing is kunt u deze doorhalen. Een kopie van de vragenlijst over de woning wordt verstrekt aan de koper. Tevens wordt doorgaans een kopie van de vragenlijst als bijlage aan de koopakte gehecht.

### Woning

In de vragenlijst wordt de term 'woning' gebruikt. De term woning moet ruim worden uitgelegd. De term 'woning' in de vragenlijst ziet op de gehele onroerende zaak inclusief de aanhorigheden, zoals bijvoorbeeld een garage, berging, loods, tuin e.d.

### Doel vragenlijst

De vragenlijst geeft vorm, inhoud en structuur aan de mededelingsplicht van verkoper. De mededelingsplicht strekt niet verder dan dat u als verkoper ten tijde van het sluiten van de overeenkomst aan de koper meedeelt wat u bekend is omtrent de woning. De vragenlijst beoogt geen garanties te geven, maar heeft een informatief karakter.

Doorgaans de meeste vragen uit de vragenlijst kunt u beantwoorden met 'ja', 'nee' of 'niet bekend'. De open vragen zijn voorzien van een tekstveld. Hier kunt u zelf uw antwoord formuleren. Als u geen antwoord kunt geven op de vraag, dan kunt u aangeven dat het antwoord u niet bekend is.

### Gegevens over de woning:

Adres te verkopen woning: Looweg 50, 7741 EJ Coevorden

### 1. Bijzonderheden

- a Zijn er nadat u het perceel in eigendom hebt gekregen nog andere, eventuele aanvullende notariële of onderhandse akten opgesteld met betrekking tot het perceel?  ja  nee

Zo ja, welke? *groenstrook aankoop: (zie kadaster 2002)*

- b Zijn er mondelinge of schriftelijke afspraken gemaakt over aangrenzende percelen?  niet bekend  ja  nee  
(Denk hierbij aan regelingen voor het gebruik van een poort, schuur, garage, tuin, overeenkomsten met meerdere burens, toezeggingen, erfafscheidingen.)

Zo ja, welke zijn dat? *groenstrook ~~overeenkomst~~ overeenkomst gemeente (aanwezig)*

- c Wijken de huidige terreinafscheidingen af van de kadastrale eigendomsgrenzen?  niet bekend  ja  nee  
(Denk hierbij ook aan strookjes grond van de gemeente die u in gebruik heeft, of grond van u die gebruikt wordt door de burens.)

Zo ja, waaruit bestaat die afwijking? *erfgrens garage (zie kadaster)*

- d Is een gedeelte van de woning, schuur, garage of schutting gebouwd op grond van de burens of andersom?  niet bekend  ja  nee

Zo ja, graag nader toelichten: *erfgrens garage (zie kadaster)*

- e Heeft u grond van derden in gebruik? *groenstrook overeenkomst gemeente (aanwezig)*  niet bekend  ja  nee

Zo ja, welke grond?

- f Rusten er 'bijzondere lasten en beperkingen' op de woning en/of het perceel?  ja  nee  
(Bijzondere lasten en beperkingen kunnen privaatrechtelijke beperkingen zijn zoals (lijdende) erfdiensbaarheden (bijvoorbeeld een recht van overpad), kwalitatieve verplichtingen, kettingbedingen, vruchtgebruik, voorkeursrecht (bijvoorbeeld een eerste recht van koop), opstalrecht, erfpacht, huurkoop. Het kan ook gaan om publiekrechtelijke beperkingen zoals een

## ijst over de woning

(schrijving van de gemeente in het kader van een illegale verbouwing)

- Zo ja, welke? :
- Is de Wet voorkeursrecht gemeenten van toepassing?  ja  nee
- Is er een anti-speculatiebeding en/of zelfbewoningsplicht van toepassing op de woning?  ja  nee
- Zo ja, hoe lang nog? :
- Is er sprake van een beschermd stads- of dorpsgezicht of loopt er een procedure tot aanwijzing daartoe?  ja  nee
- Is er sprake van een gemeentelijk-, provinciaal-of rijksmonument of loopt er een procedure tot aanwijzing daartoe?  ja  nee
- Is er volgens het bestemmingsplan sprake van een beeldbepalend of karakteristiek object?  ja  nee
- Is er sprake (geweest) van ruilverkaveling?  ja  nee
- Zo ja, moet u hiervoor ruilverkavelingsrente betalen?  ja  nee
- Zo ja, hoeveel en voor hoe lang? Bedrag: €.....
- Duur: :
- Is er sprake van onteigening?  ja  nee
- Is de woning of de grond geheel of gedeeltelijk verhuurd of bij anderen in gebruik?  n.v.t  ja  nee
- Zo ja: Is er een huurcontract/ gebruiksovereenkomst?  ja  nee
- Indien er geen contract of overeenkomst is, beschrijf hieronder wat (mondeling) met de huurder/ gebruiker is afgesproken:
- Welk gedeelte is verhuurd/ in gebruik gegeven? :
- Welke delen vallen onder gezamenlijk gebruik? :
- Welke zaken zijn van de huurder en mag hij verwijderen bij ontruiming?  
(Bijvoorbeeld geiser, keuken, lampen.) :
- Heeft de huurder een waarborgsom gestort?  ja  nee
- Zo ja, hoeveel? €.....
- Heeft u nog andere afspraken met de huurders gemaakt?  ja  nee
- Zo ja, welke? :
- Is er over de woning een geschil/procedures gaande, al dan niet bij de rechter, huurcommissie of een andere instantie?  
(bijvoorbeeld onteigening/kwesties met burens, zoals erfdienstbaarheden, recht van overpad, erfafscheidingen e.d.)  ja  nee
- Zo ja, welke is/zijn dat? :

## ijst over de woning

er bezwaar gemaakt tegen de waardebeschikking WOZ?

ja  nee

Zo ja, toelichting: \_\_\_\_\_ :

Zijn er door de overheid of nutsbedrijven verbeteringen of herstellingen voorgeschreven of aangekondigd die nog niet naar behoren zijn uitgevoerd?

ja  nee

Zo ja, welke? \_\_\_\_\_ :

Zijn er in het verleden subsidies of premies verstrekt die bij verkoop van de woning voor een deel kunnen worden teruggevorderd?

ja  nee

Zo ja, welke? \_\_\_\_\_ :

Is de woning onbewoonbaar verklaard of in het verleden ooit onbewoonbaar verklaard geweest?

ja  nee

Zo ja, waarom? \_\_\_\_\_ :

Is er bij verkoop sprake van een omzetbelastingheffing?

ja  nee

*(Bijvoorbeeld omdat het een voormalig bedrijfsonroerendgoed is, of een woning met praktijkgedeelte, of omdat u pas ingrijpend verbouwd hebt.)*

Zo ja, waarom? \_\_\_\_\_ :

Hoe gebruikt u de woning nu?

*(Bijvoorbeeld woning, praktijk, winkel, opslag)*

: *woning*

Is dat gebruik volgens de gemeente toegestaan?

ja  nee

Zo nee, heeft de gemeente dit strijdige gebruik wel eens bij u aangekaart?

ja  nee

Hoe heeft de gemeente dit strijdige gebruik bij u aangekaart? \_\_\_\_\_ :

### Gevels

Is er sprake (geweest) van vochtdoorslag of aanhoudend vochtige plekken op de gevels?

ja  nee

Zo ja, waar? \_\_\_\_\_ :

Zijn er (gerepareerde) scheuren/beschadigingen in/aan de gevels aanwezig?

ja  nee

Zo ja, waar? \_\_\_\_\_ :

Zijn de gevels tijdens de bouw geïsoleerd?

*bij nieuwbouw achterkant*

niet bekend  ja  nee

Zo nee, zijn de gevels daarna (deels) geïsoleerd?

niet bekend  ja  nee

Zo ja, wanneer heeft de isolatie van de gevels plaatsgevonden en met welk isolatiemateriaal?

: *knauf Supafil.*

Heeft u een certificaat of bewijs van het na-isoleren?

ja  nee

Is er sprake van volledige isolatie?

niet bekend  ja  nee

Zo nee, welke delen van de gevels zijn er niet geïsoleerd? \_\_\_\_\_ :

## Vragenlijst over de woning

d Zijn de gevels ooit gereinigd?  niet bekend  ja  nee

Zo ja, volgens welke methode en wanneer? :

### 3. Dak(en)

a Hoe oud zijn de daken ongeveer? Platte daken: : Vrijstaande Garage 2009. Garageaanhuis. 2017

Overige daken: dakkapel. 2005 :

b Heeft u last van daklekkages (gehad)?  ja  nee

Zo ja, waar? : bij beving (door sneeuw storm) dakkapel

c Zijn er in het verleden gebreken geconstateerd aan de dakconstructie zoals scheve, doorbuigende, krakende, beschadigde en/of aangetaste dakdelen?  ja  nee

Zo ja, waar? :

d Heeft u het dak al eens (gedeeltelijk) laten vernieuwen c.q. laten repareren?  ja  nee

Zo ja, welk (gedeelte van het) dak en waarom? :

e Is het dak tijdens de bouw geïsoleerd? Platte daken:  niet bekend  ja  nee

Overige daken:  niet bekend  ja  nee

Zo nee, is het dak daarna geïsoleerd? Platte daken:  niet bekend  ja  nee

Overige daken:  niet bekend  ja  nee

Zo ja, wanneer heeft de isolatie plaatsgevonden en met welk isolatiemateriaal? : ?

Heeft u een certificaat of bewijs van het na-isoleren?  ja  nee

Is er sprake van volledige isolatie? Platte daken:  niet bekend  ja  nee

Overige daken:  niet bekend  ja  nee

Zo nee, welke delen zijn er niet geïsoleerd? :

f Zijn de regenwaterafvoeren lek of verstopt?  ja  nee

Zo ja, toelichting: :

g Zijn de dakgoten lek of verstopt?  ja  nee

Zo ja, toelichting: :

### 4. Kozijnen, ramen en deuren

a Van welk materiaal zijn de buitenkozijnen gemaakt? :  
(bijvoorbeeld hout, kunststof of aluminium of een andersoortig materiaal)

b Wanneer zijn de buitenkozijnen, ramen en deuren voor het laatst geschilderd? : 2021

## Vragenlijst over de woning

- Is dit gebeurd door een erkend schildersbedrijf?  ja  nee
- Zo ja, door wie? :
- c Functioneren alle scharnieren en sloten?  ja  nee
- Zo nee, toelichting: :
- d Zijn voor alle afsluitbare deuren, ramen etc. sleutels aanwezig?  ja  nee
- Zo nee, voor welke deuren, ramen etc. niet? :
- e Is er sprake van isolerende beglazing?  ja  nee
- Zo ja, welk type glas? :  
(bijvoorbeeld HR, HR+, HR++ of HR+++; zie de glassponning waarin doorgaans staat vermeld welke type glas er is geplaatst)
- Is er sprake van isolerende beglazing in de gehele woning?  ja  nee
- Zo nee, welke ramen zijn niet geïsoleerd? *uitzet vaambijkeuken uitzetvaan WC*
- f Is er bij de isolerende beglazing sprake van condensvorming tussen het glas?  ja  nee  
(Denk aan lekkende ruiten.)
- Zo ja, waar? :
- 5. Vloeren, plafonds en wanden**
- a Is er sprake (geweest) van vochtdoorslag of optrekkend vocht op de vloeren, plafonds en/of wanden?  ja  nee
- Zo ja, waar? :
- b Is er sprake (geweest) van schimmelvorming op de vloeren, plafonds en/of wanden?  ja  nee
- Zo ja, waar? :
- c Zijn er (gerepareerde) of (verborgen) scheuren en/of beschadigingen in/aan vloeren, plafonds en/of wanden aanwezig?  ja  nee
- Zo ja, waar? :
- d Hebben zich in het verleden problemen voorgedaan met de afwerkingen?  ja  nee  
(Bijvoorbeeld loszittend tegelwerk, loslatend behang of spuitwerk, holklinkend of loszittend stucwerk, etc.)
- Zo ja, waar? :
- e Is er sprake (geweest) van gebreken aan de vloerconstructie, zoals scheve, doorbuigende, krakende, beschadigde en/of aangetaste vloerdelen?  ja  nee
- Zo ja, waar? :
- f Is er sprake van vloerisolatie?  niet bekend  ja  nee
- Zo ja, wanneer heeft de isolatie van de vloer plaatsgevonden en met welk isolatiemateriaal? *Bij nieuwe aanbouw zit vloerisolatie (Temper)*

## Vragenlijst over de woning

Heeft u een certificaat of bewijs van het na-isoleren?

ja  nee

Is er sprake van volledige isolatie?

niet bekend  ja  nee

Zo nee, welke delen zijn er niet geïsoleerd? *oude: bestaand huis is niet geïsoleerd*

### 6. Fundering, kruipruimte en kelder

a Is er sprake (geweest) van gebreken aan de fundering?

niet bekend  ja  nee

Zo ja, waar? :

b Is de kruipruimte toegankelijk?

ja  nee

Is de kruipruimte droog?

meestal  ja  nee

Zo nee of meestal, toelichting: :

c Is er sprake van vochtdoorslag door de kelderwand?

soms  ja  nee

Zo ja of soms, toelichting: :

d Is de grondwaterstand in de afgelopen jaren waarneembaar gewijzigd of is er sprake van wateroverlast geweest?

ja  nee

Zo ja, heeft dit tot problemen geleid in de vorm van water in de kruipruimte c.q. kelder?

n.v.t  ja  nee

Zo nee, tot wat voor andere problemen heeft dit geleid? :

### 7. Installaties

a Wat voor warmte-installatie(s) is/zijn er aanwezig in de woning? :

*(bijvoorbeeld cv-installatie, WTW-systeem, WKO-systeem, (hybride) warmtepomp, airconditioning, zonneboiler, elektrische boiler, pelletkachel dan wel een andere installatie)*

Is/zijn de installatie(s) eigendom?

ja  nee

Zo nee, toelichting: :

*(bijvoorbeeld de installatie(s) is/ zijn gehuurd of geleased. Tevens huur-/leaseprijs vermelden)*

Merk van de installatie(s):

*: intergas*

Type(nummer) van de installatie(s):

*: 24/18 A.*

Installatiedatum van de installatie(s):

*: 2018*

Op welke datum is/zijn deze installatie(s) voor het laatst onderhouden?

*: 28-04-2023*

Is het onderhoud uitgevoerd door een erkend bedrijf?

*H.V.I. CV-Techniek*

ja  nee

Zo ja, door wie?

*monteur H.V.I.* :



## Vragenlijst over de woning

- b Zijn er de afgelopen tijd zaken opgevallen ten aanzien van de installatie(s)?  ja  nee  
(bijvoorbeeld de cv-installatie moet meer dan 1 keer per jaar bijgevoerd worden of de installatie functioneert niet goed)
- Zo ja, wat is u opgevallen? :
- c Zijn er radiatoren die niet warm worden?  ja  nee
- Zo ja, welke? :
- d Zijn er radiatoren of (water)leidingen die lekken?  ja  nee
- Zo ja, waar en welke? :
- e Zijn er radiatoren of (water)leidingen die ooit zijn bevroren?  ja  nee
- Zo ja, waar? :
- f Heeft u vloerverwarming in de woning?  ja  nee
- Zo ja, betreft dit elektrische vloerverwarming, vloerverwarming met warm water of anders?  ja  nee
- Elektrisch:
- warm water:  ja  nee
- overig, namelijk :
- Waar bevindt zich de elektrische vloerverwarming? :
- Waar bevindt zich de vloerverwarming met warm water? :
- Waar bevindt zich de overige vloerverwarming? :
- g Zijn er vertrekken die niet (goed) warm worden?  ja  nee
- Zo ja, welke? :
- h Heeft de woning zonnepanelen die uw eigendom zijn?  ja  nee
- Heeft de woning zonnepanelen die worden gehuurd of geleased?  ja  nee
- Kan het huurcontract/ leasecontract worden overgenomen door koper?  niet bekend  ja  nee  
*Zo ja, dan overnamecontract opvragen.*
- Hoeveel zonnepanelen zijn er aanwezig? Aantal:
- Zo ja, blijven de zonnepanelen achter? :  nader overeen te komen  ja  nee
- Wat is de capaciteit van één zonnepaneel? :  
(De capaciteit van zonnepanelen wordt uitgedrukt in Wattpiek (Wp). Bijvoorbeeld één zonnepaneel levert 390 Wp.
- Functioneren alle zonnepanelen?  niet bekend  ja  nee
- Wat is het merk/ type van de zonnepanelen? :

N.V.T

## Vragenlijst over de woning

- Maakt u gebruik van een app om de opbrengst van de zonnepanelen te bekijken?  ja  nee
- Zo ja, welke? :
- In welk jaar zijn de zonnepanelen geplaatst en door wie? Jaar: :
- Installateur: :
- Is de btw over het aankoopbedrag teruggevraagd van de belastingdienst?  ja  nee
- Hoeveel stroom heeft u het afgelopen jaar opgewekt?:  
Jaar: :
- Aantal kWh: :
- Hoe lang zit er nog fabrieksgarantie op de zonnepanelen? :
- Zijn de zonnepanelen aangeschaft met subsidie?  ja  nee
- Zo ja, moet de subsidie worden terugbetaald?  n.v.t  ja  nee
- Zo ja, welk bedrag moet worden terugbetaald? €.....
- i In welk jaar zijn voor het laatst de aanwezige schoorsteenkanalen/rookgasafvoeren geveegd/gereinigd? :
- j Wanneer heeft u de aanwezige schoorsteenkanalen voor het laatst gebruikt? :
- Is de trek van aanwezige schoorsteenkanalen goed?  niet bekend  ja  nee
- k Zijn er onderdelen van de elektrische installatie vernieuwd?  niet bekend  ja  nee  
(onder de elektrische installatie wordt verstaan alle elektra leidingen/ schakelaars stopcontacten, meterkast e.d.)
- Zo ja, wanneer en welke onderdelen? :
- Zijn er gebreken aan de elektrische installatie?  ja  nee
- Zo ja, welke? :
- l Is er een laadpaal aanwezig voor een elektrische auto?  ja  nee
- Zo ja, waar bevindt deze zich? : } N.V.T
- Blijft deze achter? :  nader overeen te komen  ja  nee
- m Is er mechanische ventilatie of een soortgelijk systeem aanwezig?  ja  nee
- Zo ja, functioneert dit systeem naar behoren?  ja  nee
- Zo nee, toelichting: :
- Wanneer is dit systeem voor het laatst onderhouden?:
- Hoe oud is dit systeem ongeveer? : 2008

## Vragenlijst over de woning

- n Is er een domoticsysteem of een soortgelijk systeem aanwezig?  ja  nee  
(Een domoticsysteem bedient de verwarming, verlichting, verwarming, audio, ventilatie e.d. automatisch)
- Zo ja, functioneert dit systeem naar behoren?  ja  nee
- Zo nee, toelichting: : } n.v.t.
- Hoe oud is dit systeem ongeveer? :
- o Zijn er rookmelders op ieder verdieping aanwezig?  ja  nee
- Zo ja, hoe oud zijn de rookmelders ongeveer? : 2 jaar
- 8. Sanitair, riolering en keuken**
- a Zijn er beschadigingen aan wastafels, douche, bad, toiletten, gootstenen en kranen?  ja  nee
- Zo ja, welke? :
- b Hoe oud is de badkamer ongeveer? : van 2008
- c Lopen de afvoeren van wastafels, douche, bad, toiletten, gootstenen en kranen goed door?  ja  nee
- Zo nee, welke niet? :
- d Is de woning aangesloten op het gemeentelijke riool?  ja  nee
- e Zijn er gebreken (geweest) aan de riolering, zoals breuken, stankoverlast, lekkages, etc.?  ja  nee
- Zo ja, welke? :
- f Is er een andere voorziening, zoals een septictank, beerput of dergelijk aanwezig?  niet bekend  ja  nee
- Zo ja, wat is er aanwezig en hoe dient dit te worden onderhouden? :
- g Van welk jaar dateert de keukenopstelling ongeveer? : 1994
- h Van welk jaar dateert de inbouwapparatuur ongeveer? : 1994
- Functioneert alle inbouwapparatuur?  ja  nee
- Zo nee, welk inbouwapparaat functioneert niet? : de inbouwoven
- i Heeft u een kokend water kraan?  ja  nee  
(bijvoorbeeld een Quooker kraan of een soortgelijke kraan)
- Zo ja, functioneert deze kraan naar behoren en hoe oud is deze kraan ongeveer? :
- 9. Diversen**
- a Wat is het bouwjaar van de woning? : 1963?
- b Zijn er asbesthoudende materialen in/op de woning/ bijgebouw(en) aanwezig?  niet bekend  ja  nee  
(bijvoorbeeld asbest zeil, een asbestplaat die onder en/of achter de CV ketel is)

## Vragenlijst over de woning

*geplaatst, asbesthoudend isolatiemateriaal om de verwarmingsbuis, asbesthoudend koord bij oude cv-ketels/gaskachels, asbestgolfplaten e.d.)*

Zo ja, welke en waar? *oude afvoerbuisc doche in spouwmuur*

c Blijft er in de woning zeil achter, al dan niet vastgelijmd, dat is aangeschaft tussen 1955 en 1982?  niet bekend  ja  nee

d Is er sprake van loden leidingen in de woning?  niet bekend  ja  nee

Zo ja, waar? :

e Is er een Japanse duizendknoop aanwezig in de tuin?  niet bekend  ja  nee  
*(Een Japanse duizendknoop is een exotische plant, welke moeilijk te verwijderen is. De sterke wortelstokken en stengels van de Japanse duizendknoop zijn in staat om schade te veroorzaken aan gebouwen, leidingen en wegen)*

f Is er in puin/asbest afval in de grond/tuin aanwezig?  niet bekend  ja  nee

g Heeft u elders lekkages gehad?  niet bekend  ja  nee  
*(dus los van het dak/ sanitair/ riolering)*

h Is de grond verontreinigd?  niet bekend  ja  nee

Zo ja, is er een onderzoeksrapport?  n.v.t  ja  nee

Zo ja, heeft de gemeente/provincie een onderzoeks- of saneringsbevel opgelegd?  n.v.t  ja  nee

i Is er een olietank aanwezig of aanwezig geweest?  niet bekend  ja  nee

Zo ja, is deze gesaneerd/verwijderd?  n.v.t  ja  nee

Als deze is gesaneerd, waar is de olietank op het perceel gesitueerd? :

Is er een Kiwa-certificaat aanwezig?  n.v.t  ja  nee

j Is er sprake van overlast door ongedierte in of (rond)om de woning?  ja  nee  
*(Denk aan muizen, ratten, kakkerlakken, etc.)*

Zo ja, waar? :

k Is de woning aangetast door houtworm, boktor, ander ongedierte of zwam?  niet bekend  ja  nee

Zo ja, waar? :

Zo ja, is deze aantasting al eens behandeld?  n.v.t  ja  nee

Zo ja, wanneer? :

Zo ja, door welk bedrijf? :

l Is er sprake van chlorideschade (betonrot)?  niet bekend  ja  nee  
*(Betonrot komt vooral voor in kruipruimtes van woningen gebouwd tussen 1965 en 1981 die voorzien zijn van betonnen vloerelementen van het merk Kwaaitaal of Manta. Ook andere beton- elementen - bijvoorbeeld balkons - kunnen aangetast zijn)*

Zo ja, waar? :

# Vragenlijst over de woning

m Hebben er verbouwingen en/of bijbouwingen plaatsgevonden in en/of om de woning?  ja  nee

Zo ja, welke ver-/bijbouwingen? :

Zo ja, in welk jaartal? 1990 . 1994 . 2004 :

Zo ja, door welk bedrijf zijn deze uitgevoerd? : ?

n Zijn er verbouwingen of uitbreidingen uitgevoerd zonder omgevingsvergunning (voorheen bouwvergunning)?  niet bekend  ja  nee

Zo ja, welke? :

o Is er sprake van glasvezel internet?  niet bekend  ja  nee

p Bent u in het bezit van een definitief energieprestatiecertificaat/energielabel?  ja  nee

Zo ja, welke label? is aangevraagd door Venhoest.

## 10. Vaste lasten

a Hoeveel betaalde u voor de laatste aanslag onroerendezaakbelasting?

Belastingjaar? 2024 :

per jaar ~~€ 2.197~~  
910,38

b Wat is de WOZ-waarde?

Peiljaar? 2024 :

€ 2.68,000

c Hoeveel betaalde u voor de laatste aanslag waterschapslasten?

Belastingjaar? 2023 :

€ 35,3

d Hoeveel betaalde u voor de laatste aanslag gemeentelijke belastingen? (zoals rioolheffing en afvalstoffenheffing e.d.)

Belastingjaar? :

€.....

e Welke voorschotbedragen betaalt u maandelijks aan de nutsbedrijven? Gas: Elektra + Gas € 202, =

Elektra: €.....

Water: € 46,23

Stadsverwarming: €.....

Anders: :

Te weten: €.....

Wat is uw jaarverbruik voor gas/ elektriciteit en water? Gas (m³): Gas + 1257 <sup>Kub</sup> Elektr. 1631 kWh  
Water 70 Kub

Elektriciteit hoog (kWh):

Elektriciteit laag (kWh):

Elektriciteit totaal (kWh):

## Vragenlijst over de woning

Water (m3):

Stadsverwarming (GJ):

Anders:

Met hoeveel bewoners bewoonde u de woning? Aantal: 2

f Zijn er lease- en/of huurkoopcontracten?  ja  nee  
(Bijvoorbeeld keuken, kozijnen, cv-ketel, etc.)

Zo ja, welke? :

Zijn deze contracten overdraagbaar op de koper?  ja  nee  
*Let op! Veel lease- en huurkoopcontracten zijn niet langer overdraagbaar op een koper. Neem hiervoor contact op met de betreffende leverancier.*

Hoe lang lopen de contracten nog en wat is de eventuele afkoopsom? Afkoopsom: €.....

Duur: :

g Als er sprake is van erfpacht of opstalrecht hoe hoog is dan de canon per jaar? €.....

Heeft u alle canons betaald?  n.v.t  ja  nee

Is de canon afgekocht?  n.v.t  ja  nee

Zo ja, tot wanneer? :

h Heeft u alle gemeentelijke belastingen die u verschuldigd bent al betaald?  ja  nee

Zijn er variabele bedragen voor gemeenschappelijke poorten, inritten of terreinen?  ja  nee

Zo ja, hoe hoog en waarvoor? :

i Heeft u, om in de straat te parkeren, een parkeervergunning nodig?  ja  nee

Hoeveel parkeervergunningen kunnen er maximaal worden aangevraagd? :

Wat zijn de kosten voor deze parkeervergunning(en) per jaar? €.....

### 11. Garanties

a Zijn er lopende onderhoudscontracten en/of garantieregelingen overdraagbaar aan de koper?  ja  nee  
(Zoals dakbedekking, cv-installatie, dubbele beglazing, etc.)

Zo ja, welke? :

### 12. Nadere informatie

a Overige zaken :  
(Overige zaken die de koper naar uw mening moet weten)

N.V.T

## Vragenlijst over de woning

### INFORMATIEF KARAKTER VRAGENLIJST

De vragenlijst geeft vorm, inhoud en structuur aan de mededelingsplicht van verkoper. De mededelingsplicht strekt niet verder dan dat verkoper ten tijde van het sluiten van de overeenkomst aan de koper meedeelt wat hem bekend is omtrent de woning. De vragenlijst beoogt geen garanties te geven, maar heeft een informatief karakter.

### ONDERTEKENING

Verkoper(s) verklaart/verklaren alle hem/haar bekende feiten te hebben vermeld in dit formulier. Verkoper is zich ervan bewust dat hij/zij bij een niet juiste en/of volledige vermelding van feiten het risico loopt om aansprakelijk gesteld te worden door de koper. Verkoper verklaart de woning tot de eigendomsoverdracht op een manier te zullen bewonen en onderhouden welke in het maatschappelijk verkeer als gebruikelijk wordt beschouwd.

Ondergetekende(n) verkla(a)r(t)(en) voorgaande vragen volledig en naar waarheid te hebben ingevuld:

Naam: *S.v.d. Weide*  
Plaats: *Coevorden*  
Datum: *19-3-2024*

Handtekening:

*S.v.d. Weide*

Naam: *H. vld. WEIDE-KIKKERT*  
Plaats: *COEVORDEN*  
Datum: *19-3-2024*

Handtekening:

*H. vld. WEIDE-KIKKERT*

### Gegevens NVM-makelaar

Kantoor naam: Venhorst Makelaardij  
Adresgegevens: Markt 9, 7741 JM Coevorden  
Telefoonnummer: 0524-525252  
E-mailadres: info@venhorstmakelaardij.nl



A white sheet of paper with horizontal green dotted lines, serving as a writing area on a clipboard.

Notities



# INTERESSE

*in deze mooie woning?*

 **Markt 9**

**7741 JM Coevorden**

 **0524-525252**

 **[info@venhorstmakelaardij.nl](mailto:info@venhorstmakelaardij.nl)**